

PREFEITURA MUNICIPAL DE CAMARAGIBE

RELATÓRIO FOTOGRÁFICO – RUA SÃO JOSÉ DA LAJE – SÃO JOÃO E SÃO PAULO



Foto n.01



Foto n.02



Foto n.03

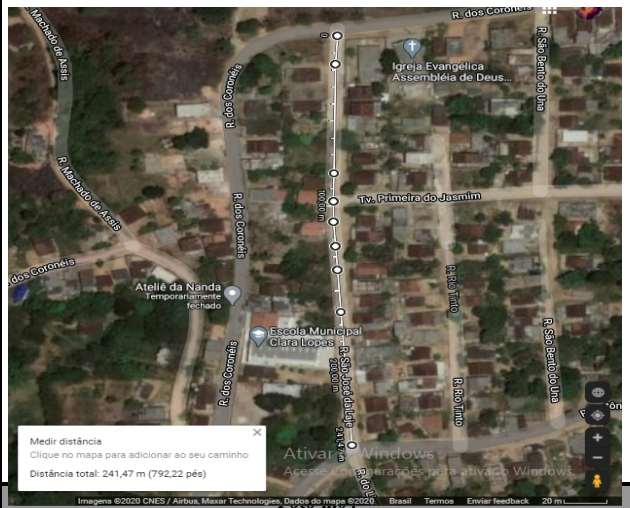

Responsável

PREFEITURA MUNICIPAL DE CAMARAGIBE

RELATÓRIO FOTOGRÁFICO – RUA DO LIVRAMENTO – SÃO JOÃO E SÃO PAULO



Foto n. 01



Foto n.02



Foto n.03



Foto n.04

Responsável

PREFEITURA MUNICIPAL DE CAMARAGIBE

RELATÓRIO FOTOGRÁFICO – RUA MARCOS DO NASCIMENTO – SANTA TERESA

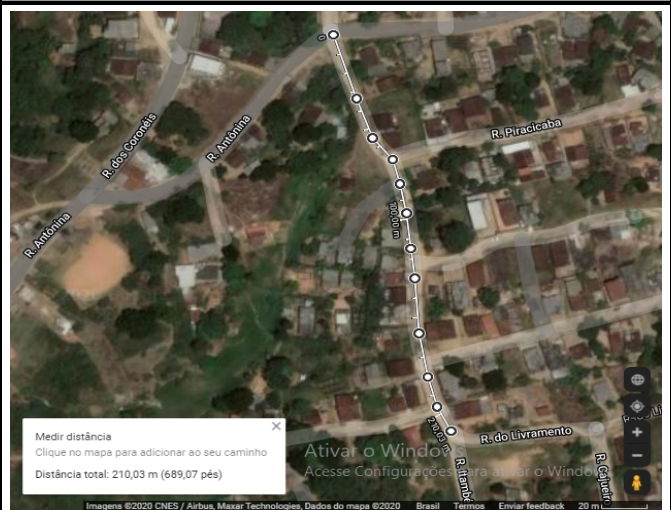

Foto n. 01



Foto n.02



Foto n.03



Foto n.04

Responsável

PREFEITURA MUNICIPAL DE CAMARAGIBE

RELATÓRIO FOTOGRÁFICO – RUA PORTO AMAZONAS – SÃO PEDRO

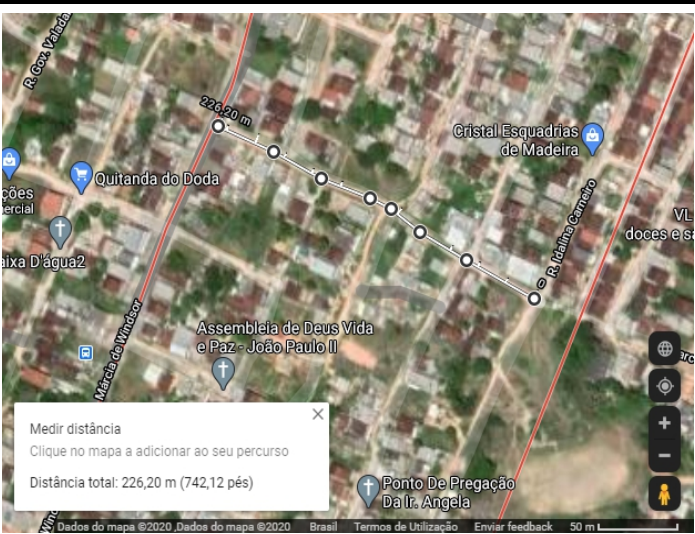

Foto n. 01



Foto n.02



Foto n.03



Foto n.04

Responsável

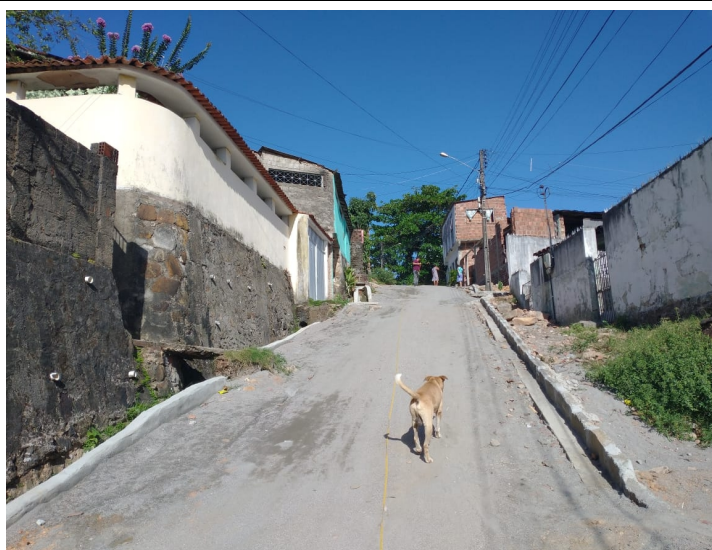
PREFEITURA MUNICIPAL DE CAMARAGIBE

RELATÓRIO FOTOGRÁFICO – TRAVESSA SÃO MIGUEL – SÃO PEDRO

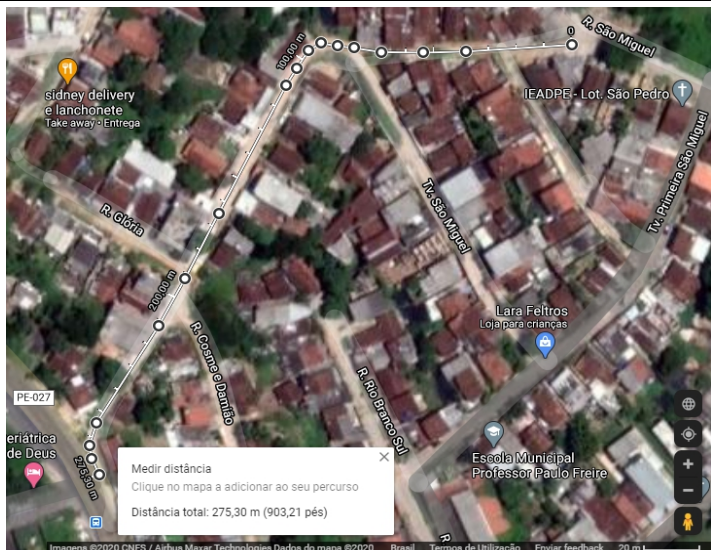

Foto n. 01



Foto n.02



Foto n.03

Responsável

PREFEITURA MUNICIPAL DE CAMARAGIBE

RELATÓRIO FOTOGRÁFICO – RUA DOS GEÓLOGOS – TIMBI

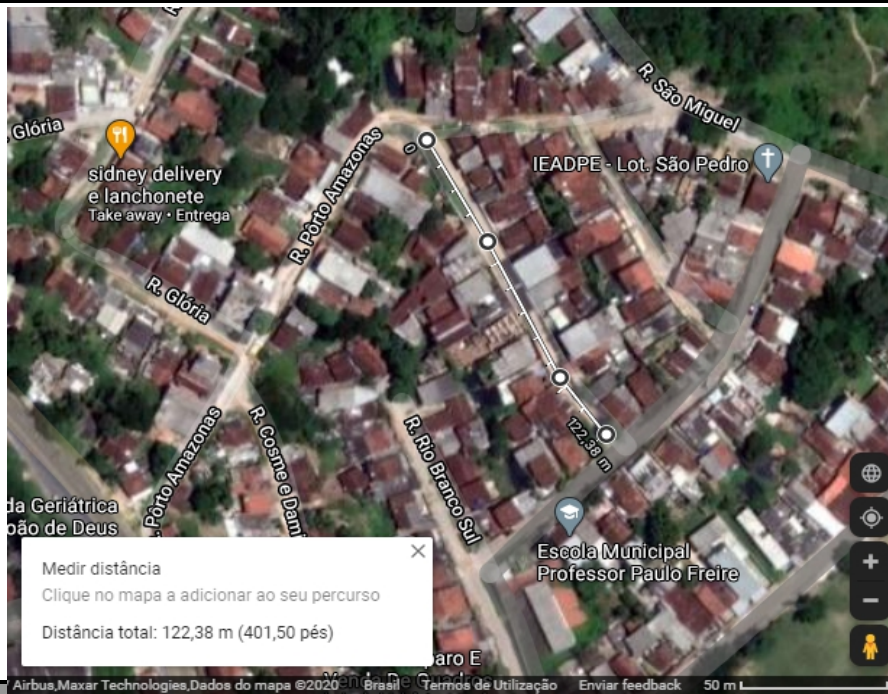

Foto n. 01



Foto n.02



Foto n.03

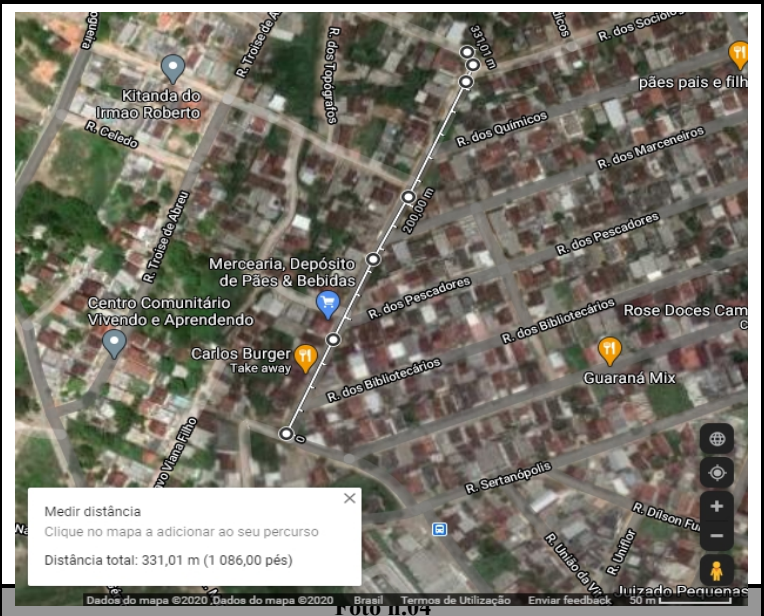

Responsável

PREFEITURA MUNICIPAL DE CAMARAGIBE

RELATÓRIO FOTOGRÁFICO – RUA DO REDENTOR – BONDADE DE DEUS



Foto n. 01



Foto n.02



Foto n.03

Responsável

PREFEITURA MUNICIPAL DE CAMARAGIBE

RELATÓRIO FOTOGRÁFICO – RUA MARIA AMÉLIA DE SANTANA – BAIRRO DOS ESTADOS

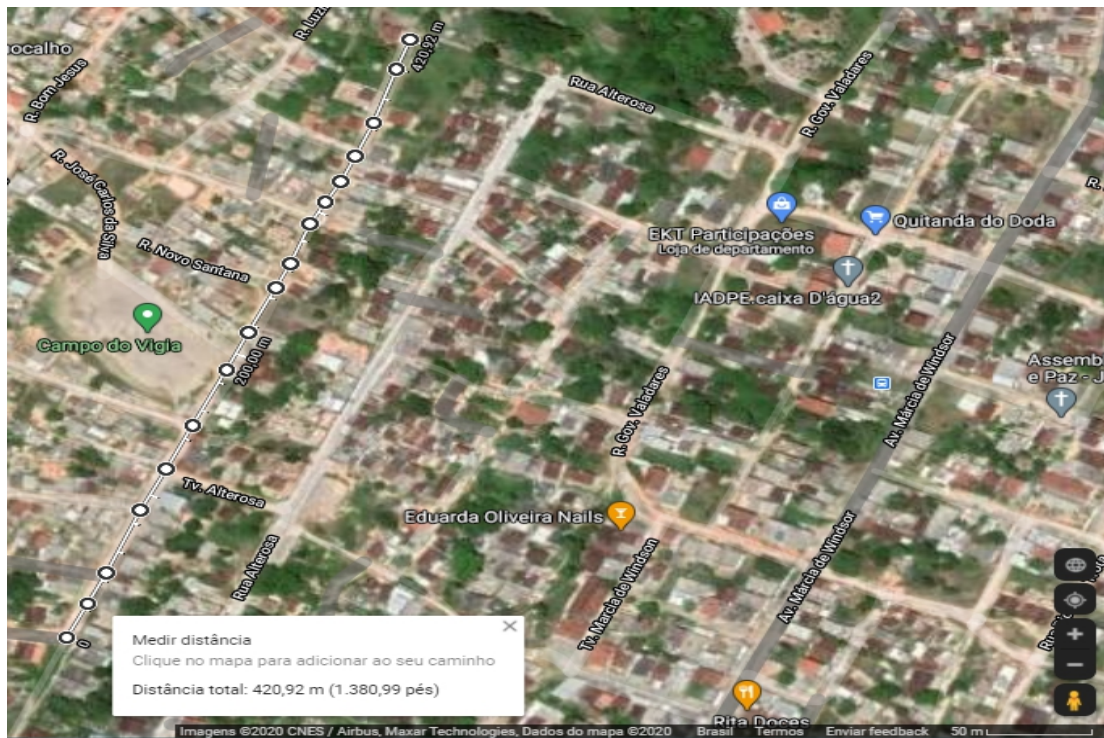

Foto n. 01



Foto n.02



Foto n.03



Foto n.04

Responsável

PREFEITURA MUNICIPAL DE CAMARAGIBE

RELATÓRIO FOTOGRÁFICO – RUA MATO GROSSO – BAIRRO DOS ESTADOS

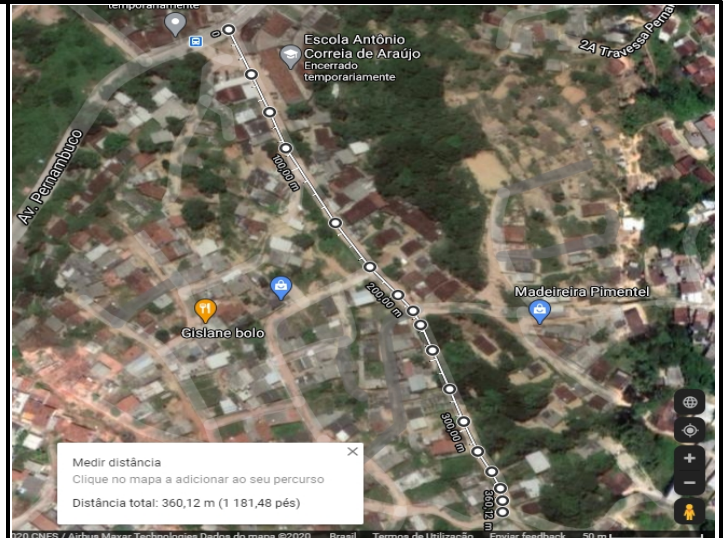

Foto n. 01



Foto n.02



Foto n.03



Foto n.04

Responsável

PREFEITURA MUNICIPAL DE CAMARAGIBE

RELATÓRIO FOTOGRÁFICO – RUA SÃO SEBASTIÃO – SÃO JOÃO E SÃO PAULO

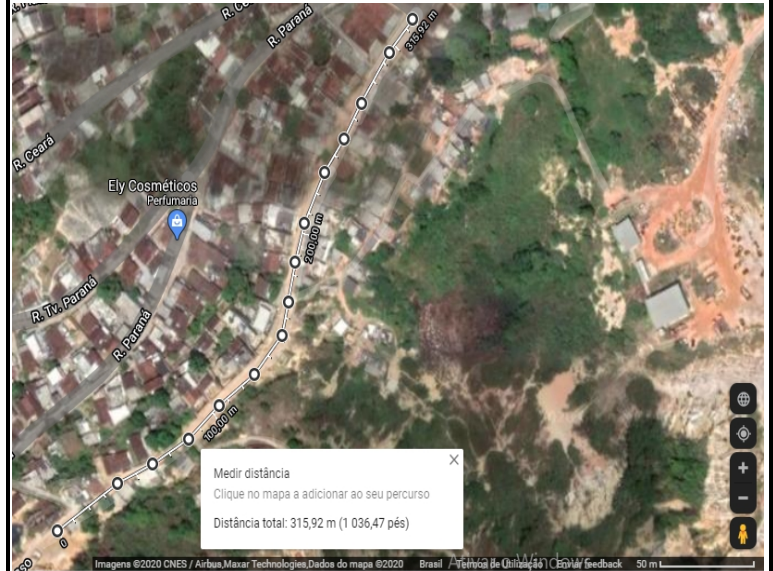

Foto n. 01



Foto n.02



Foto n.03

Responsável

PREFEITURA MUNICIPAL DE CAMARAGIBE

RELATÓRIO FOTOGRÁFICO – RUA PIRACICABA – SÃO JOÃO E SÃO PAULO

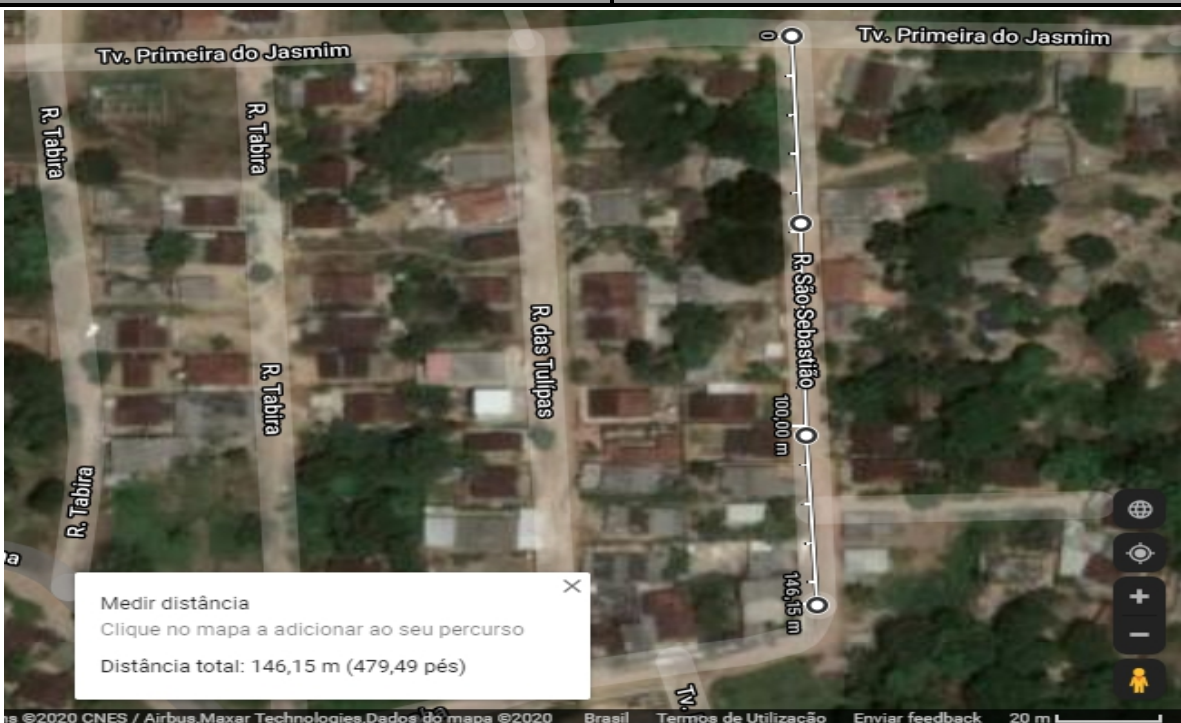

Foto n. 01



Foto n.02



Foto n.03

Responsável

PREFEITURA MUNICIPAL DE CAMARAGIBE

RELATÓRIO FOTOGRÁFICO – RUA TRÊS MARIAS – SANTA MÔNICA



Foto n. 01



Foto n.02

Responsável

PREFEITURA MUNICIPAL DE CAMARAGIBE

RELATÓRIO FOTOGRÁFICO – RUA MANOEL BIONE – VERA CRUZ

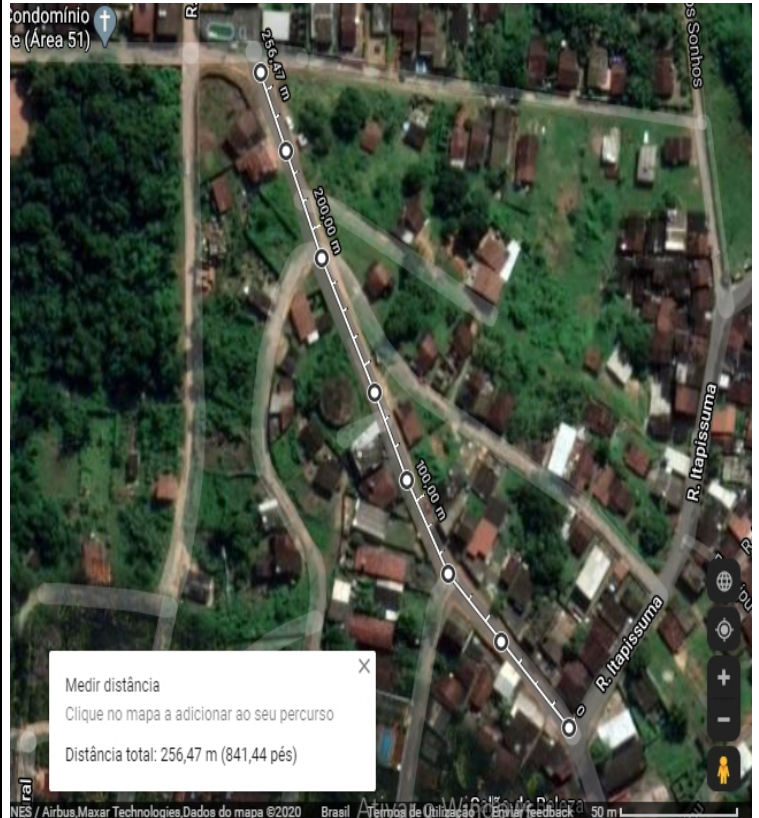

Foto n. 01



Foto n.02



Foto n.03



Foto n.04

Responsável

PREFEITURA MUNICIPAL DE CAMARAGIBE

RELATÓRIO FOTOGRÁFICO – RUA PRAZERES LOPES DOS SANTOS – TABATINGA

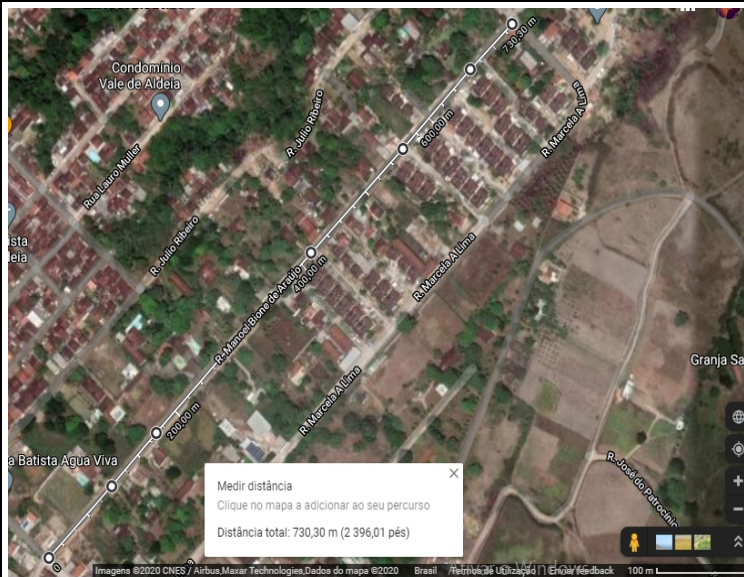

Foto n. 01



Foto n.02



Foto n.03



Foto n.04

Responsável

PREFEITURA MUNICIPAL DE CAMARAGIBE

RELATÓRIO FOTOGRÁFICO – ESTRADA DO OITENTA (ESTRADA DE PAL FERRO + RUA ALFREDO MUBEL + RUA AFONSO ARINOS + ESTRADA DE PAL FERRO NOVAMENTE) ALDEIA



Foto n. 01



Foto n.02



Foto n.03



Foto n.04

Responsável



PREFEITURA MUNICIPAL DE CAMARAGIBE

RELATÓRIO FOTOGRÁFICO – ESTRADA DO OITENTA (ESTRADA DE PAL FERRO + RUA ALFREDO MUBEL + RUA AFONSO ARINOS + ESTRADA DE PAL FERRO NOVAMENTE) ALDEIA



Foto n. 05



Foto n.06



Foto n.07

Responsável

PREFEITURA MUNICIPAL DE CAMARAGIBE

RELATÓRIO FOTOGRÁFICO – RUA JOSÉ ANTÔNIO DE LUNA – CENTRO



Foto n. 01



Foto n.02



Foto n.03

Responsável

PREFEITURA MUNICIPAL DE CAMARAGIBE

RELATÓRIO FOTOGRÁFICO – SEGUNDA TRAVESSA JACUIPE – SÃO JOÃO E SÃO PAULO

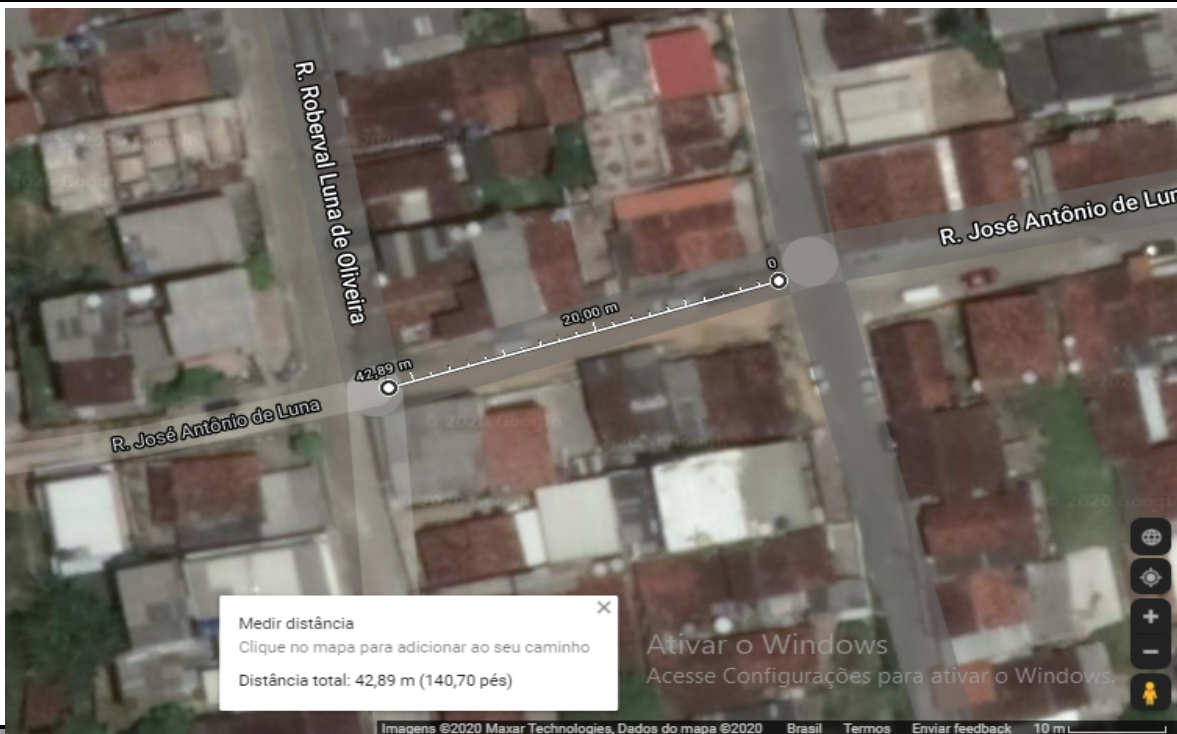

Foto n. 01



Foto n. 02

Responsável

PREFEITURA MUNICIPAL DE CAMARAGIBE

RELATÓRIO FOTOGRÁFICO – RUA COSTA E SILVA

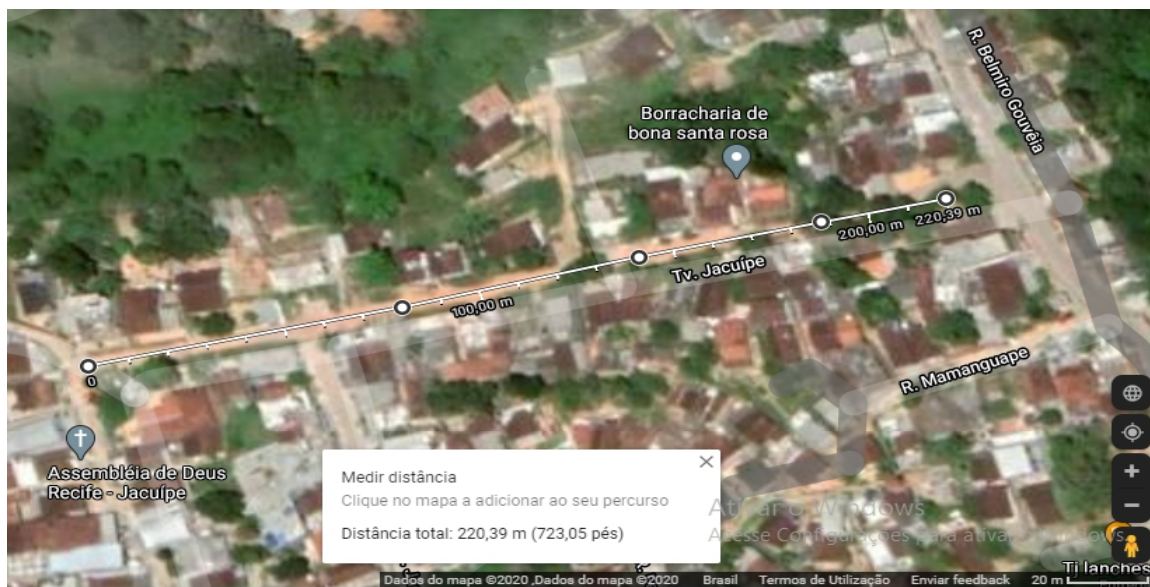

Foto n. 01



Foto n.02



Foto n.03

Responsável

PREFEITURA MUNICIPAL DE CAMARAGIBE

RELATÓRIO FOTOGRÁFICO – RUA LOBATO – JARDIM PRIMAVERA

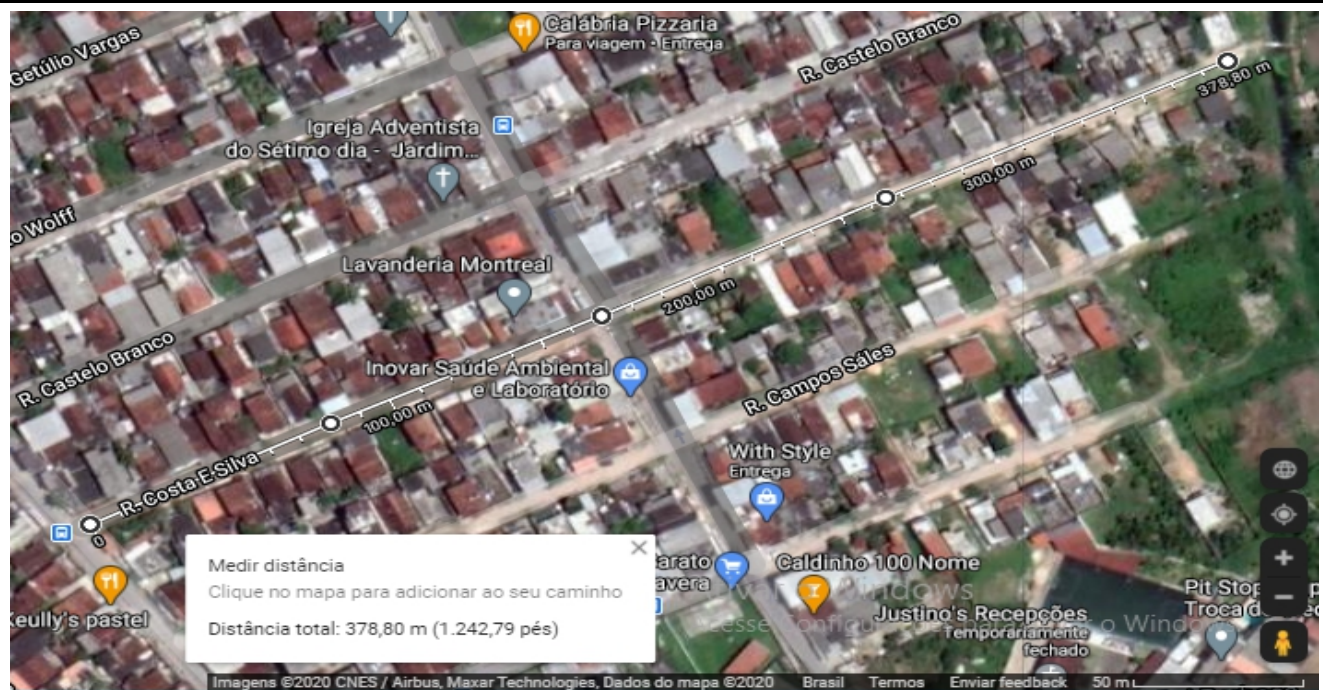

Foto n. 01



Foto n.02



Foto n.03



Foto n.04

Responsável

PREFEITURA MUNICIPAL DE CAMARAGIBE

RELATÓRIO FOTOGRÁFICO – RUA CINCO – TABATINGA

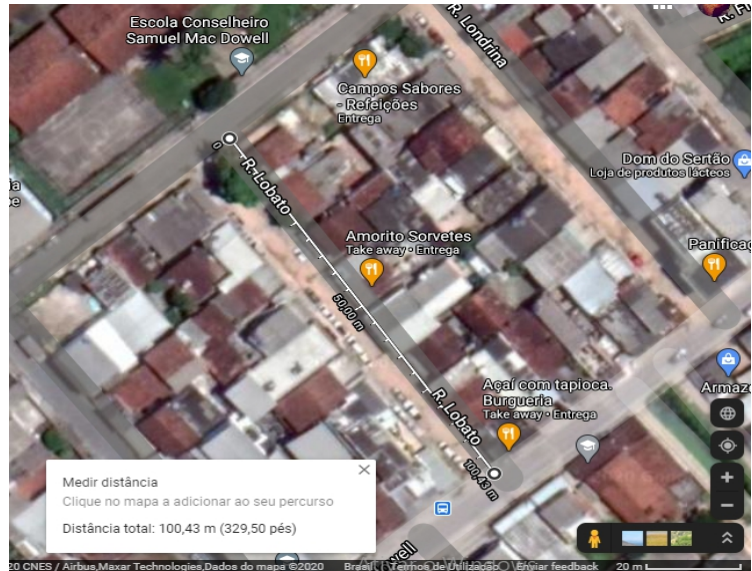

Foto n. 01



Foto n.02



Foto n.03



Foto n.04

Responsável

PREFEITURA MUNICIPAL DE CAMARAGIBE

RELATÓRIO FOTOGRÁFICO – RUA BERNARDO GUIMARÃES – JOÃO PAULO II

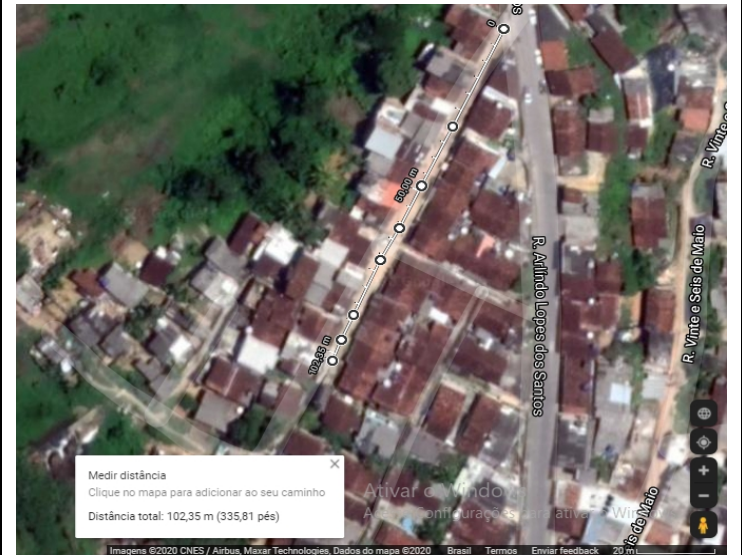

Foto n. 01



Foto n.02



Foto n.03



Foto n.04

Responsável

PREFEITURA MUNICIPAL DE CAMARAGIBE

RELATÓRIO FOTOGRÁFICO – RUA MARIA DE SOUZA ARAÚJO – SANTA TEREZA



Foto n. 01



Foto n.02



Foto n.03



Foto n.04

Responsável

PREFEITURA MUNICIPAL DE CAMARAGIBE

RELATÓRIO FOTOGRÁFICO – RUA SÃO JOÃO DA BARRA – ALBERTO MAIA

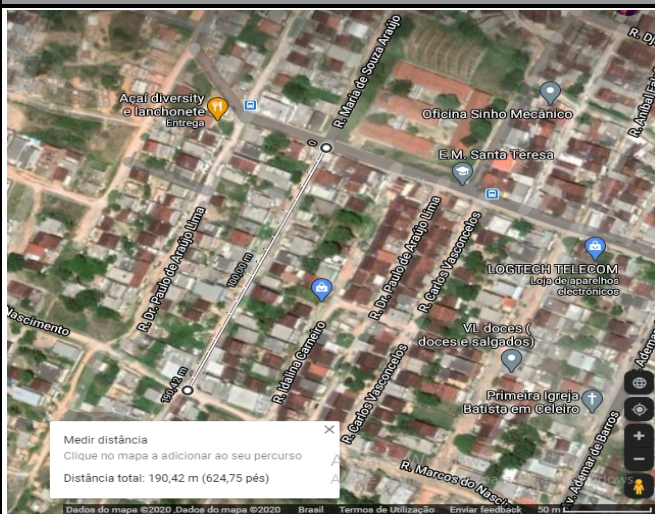

Foto n. 01



Foto n.02



Foto n.03

Responsável

PREFEITURA MUNICIPAL DE CAMARAGIBE

RELATÓRIO FOTOGRÁFICO – RUA CAMPO SALES – JARDIM PRIMAVERA

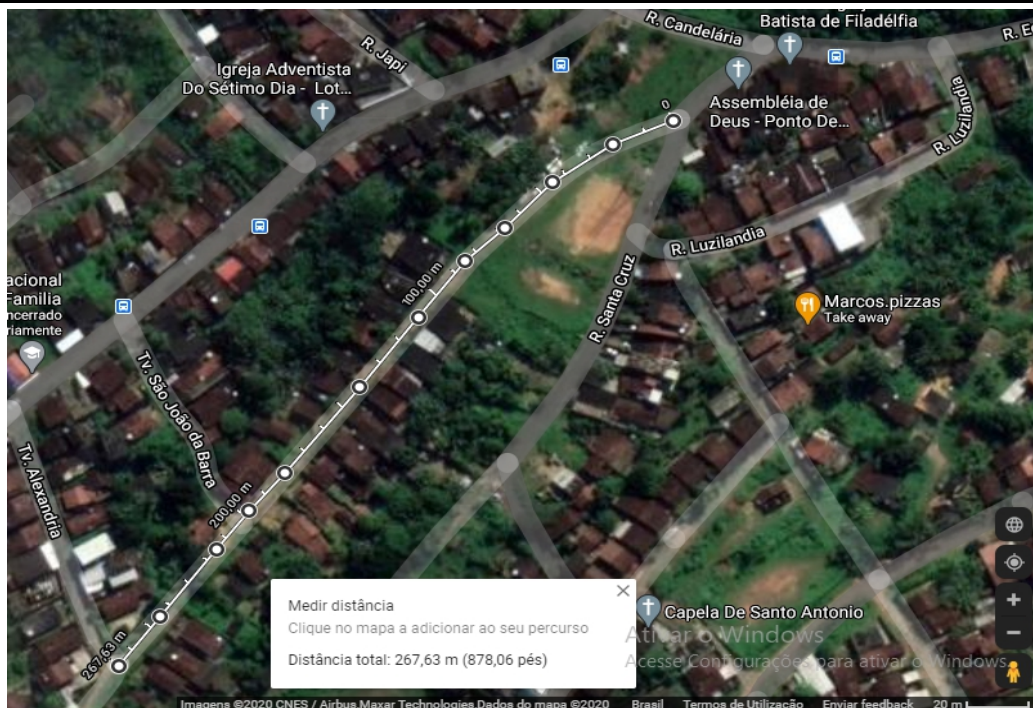

Foto n. 01



Foto n.02

Responsável

LEVANTAMENTO DAS RUAS

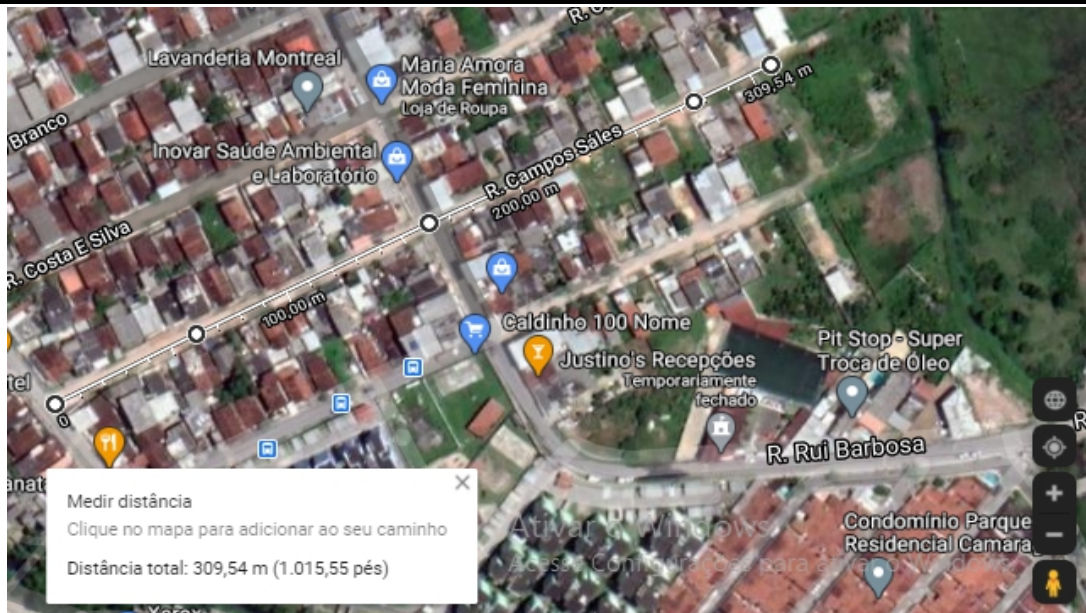

PREFEITURA MUNICIPAL DE CAMARAGIBE
SECRETARIA DE INFRAESTRUTURA E SERVIÇOS PÚBLICOS

ITEM	LEVANTAMENTO DAS RUAS	BAIRRO	COMPRIMENTO	LARGURA	ÁREA M ²
1	RUA SÃO JOSÉ DA LAJE	SÃO JOÃO E SÃO PAULO	241,00	8,50	2048,50
2	RUA DO LIVRAMENTO	SÃO JOÃO E SÃO PAULO	210,00	7,00	1470,00
3	RUA MARCOS NASCIMENTO	JOÃO PAULO II	226,00	7,00	1582,00
4	RUA PORTO AMAZONAS	SÃO PEDRO	275,00	5,50	1512,50
5	TRAVESSA SÃO MIGUEL	SÃO PEDRO	122,00	5,50	671,00
6	RUA DOS GEÓLOGOS	TIMBI	331,00	8,50	2813,50
7	RUA DO REDENTOR	BONDADE DE DEUS	420,00	6,00	2520,00
8	RUA MARIA AMÉLIA DE SANTANA	BAIRRO DOS ESTADOS	360,00	7,00	2520,00
9	RUA MATO GROSSO	BAIRRO DOS ESTADOS	315,00	5,20	1638,00
10	RUA SÃO SEBASTIÃO	SÃO JOÃO E SÃO PAULO	146,00	6,30	919,80
11	RUA PIRACICABA	SÃO JOÃO E SÃO PAULO	115,00	6,00	690,00
12	RUA TRÊS MARIAS	SANTA MÔNICA	256,00	6,00	1536,00
13	RUA MANOEL BIONE	VERA CRUZ	730,00	7,00	5110,00
14	RUA PRAZERES LOPES DOS SANTOS	TABATINGA	152,00	4,60	699,20
15	ESTRADA DE PAU FERRO + RUA ALFREDO MUBEL + RUA AFONSO ARINOS + ESTRADA DE PAU FERRO	OITENTA	1070,00	11,00	11770,00
16	RUA JOSÉ ANTÔNIO DE LUNA	BAIRRO NOVO DO CARMELO	42,00	7,00	294,00
17	SEGUNDA TRAVESSA JACUÍPE	SÃO JOÃO E SÃO PAULO	210,00	5,50	1155,00
18	RUA COSTA E SILVA (TEM 2 TRECHOS SEPARADOS PELA AVENIDA)	JARDIM PRIMAVERA	378,00	9,00	3402,00
19	RUA LOBATO	JARDIM PRIMAVERA	100,00	8,60	860,00
20	RUA ELIAS PEREIRA / RUA CINCO	TABATINGA	102,00	7,00	714,00
21	RUA BERNARDO GUIMARÃES	JOÃO PAULO II	88,00	9,00	792,00
22	RUA MARIA DE SOUZA ARAÚJO	CÉU AZUL	190,00	8,50	1615,00
23	RUA SÃO JOÃO DA BARRA	ALBERTO MAIA	267,00	6,00	1602,00
24	RUA CAMPO SALES	JARDIM PRIMAVERA	309,00	8,00	2472,00
TOTAL			6655,00	169,70	50406,50
TOTAL POR KM				6,66	