

|  <b>PREFEITURA MUNICIPAL DE CAMARAGIBE</b> |  |                            |         |                 |               |                  |
|---|--|----------------------------|---------|-----------------|---------------|------------------|
| SECRETARIA DE SERVIÇOS PÚBLICOS E INFRAESTRUTURA  |  |                            |         |                 |               |                  |
| <u>RELATÓRIO FOTOGRÁFICO</u>  |  |                            |         |                 |               |                  |
| RUAS EM PLANEJAMENTO PARA PAVIMENTAÇÃO  |  |                            |         |                 |               |                  |
| Nº  | RUAS:  | BAIRROS:                   | FOTOS:  | COMPRIMENTO(M)  | LARGURA(M)    | ÁREA (M²)        |
| 1   | RUA SÃO GONÇALO DO AMARANTE                          | SANTA MÔNICA               | 01 E 02 | 174,85          | 6,00          | 1049,10          |
| 2   | RUA SANTA MÔNICA                                     | SANTA MÔNICA               | 03 E 04 | 282,17          | 6,00          | 1693,02          |
| 3   | RUA DR. BEZERRA DE MENEZES                           | JARDIM PRIMAVERA           | 05 E 06 | 165,42          | 8,00          | 1323,36          |
| 4   | RUA AUGUSTO DOS ANJOS + TRECHODA RUA SAMUEL MACDOVEL | JARDIM PRIMAVERA           | 47 E 48 | 346,89          | 6,00          | 2081,34          |
| 5   | RUA QUITÉRIA ALVES                                   | VIANA                      | 07 E 08 | 205,12          | 5,50          | 1128,16          |
| 6   | RUA CACHOEIRA DE ITAPEMIRIM                          | VIANA                      | 09 E 10 | 281,18          | 6,00          | 1687,08          |
| 7   | RUA CASSIMIRO DE ABREU                               | CÉU AZUL                   | 11 E 12 | 302,49          | 6,00          | 1814,94          |
| 8   | RUA DOS VIGILANTES                                   | CÉU AZUL                   | 13 E 14 | 134,71          | 5,00          | 673,55           |
| 9   | RUA DOS PROGRAMADORES                                | CÉU AZUL                   | 15 E 16 | 253,92          | 5,00          | 1269,60          |
| 10  | RUA LUIS CARLOS DA FONSECA                           | CÉU AZUL                   | 17 E 18 | 210,69          | 6,00          | 1264,14          |
| 11  | RUA DIOMEDES TROTA                                   | CELEIRO                    | 19 E 20 | 467,81          | 5,00          | 2339,05          |
| 12  | RUA CADIUVA  | CELEIRO                    | 21 E 22 | 194,34          | 5,00          | 971,7            |
| 13  | RUA ALEXANDRIA                                       | ALBERTO MAIA               | 23 E 24 | 169,5           | 4,00          | 678,00           |
| 14  | RUA DOS CORONÉIS                                     | SÃO JOÃO E SÃO PAULO       | 25 E 26 | 320,81          | 6             | 1924,86          |
| 15  | RUA BEIRA RIO  | SÃO PAULO /ALDEIA DE BAIXO | 27 E 28 | 217,68          | 3,50          | 761,88           |
| 16  | RUA DR. PAULO DE ARAÚJO LIMA                         | SANTA TEREZA               | 29 E 30 | 519,74          | 6,00          | 3118,44          |
| 17  | RUA JOSUÉ PEREIRA                                    | SANTA TEREZA               | 31 E 32 | 900,7           | 5,50          | 4953,85          |
| 18  | RUA Q  | SANTA TERESA               | 43 E 44 | 211,34          | 5,00          | 1056,7           |
| 19  | RUA SANTA LUZIA                                      | BAIRRO NOVO DO CARMELO     | 33 E 34 | 99,79           | 4,50          | 449,06           |
| 20  | RUA DOS QUÍMICOS                                     | TIMBI                      | 35 E 36 | 382,14          | 5,00          | 1910,7           |
| 21  | RUA MARIA JOSÉ ALVES                                 | TIMBI                      | 37 E 38 | 257,71          | 5,00          | 1288,55          |
| 22  | RUA NOVA OLIMPIA                                     | TIMBI                      | 41 E 42 | 215,82          | 6,00          | 1294,92          |
| 23  | RUA SÃO BRAZ   | SANTANA                    | 45 E 46 | 190,09          | 6,00          | 1140,54          |
| 24  | RUA GOIAS (TRECHOS QUE FALTAM SER PAVIMENTADOS)      | SANTANA                    | 51 E 52 | 478,83          | 6,00          | 2872,98          |
| 25  | RUA FLORESTÓPOLIS)                                   | CÉU AZUL                   | 39 E 40 | 340,66          | 5,00          | 1703,3           |
| 26  | RUA NOVA LONDRINA                                    | BAIRRO DOS ESTADOS         | 49 E 50 | 216,72          | 4,00          | 866,88           |
| 27  | RUA LONDRINA   | JARDIM PRIMAVERA           | 53 E 54 | 101,62          | 7,00          | 711,34           |
| <b>TOTAL:</b>   |  |                            |         | <b>7.642,74</b> | <b>148,00</b> | <b>42.027,04</b> |



**PREFEITURA MUNICIPAL DE CAMARAGIBE**

SECRETARIA DE SERVIÇOS PÚBLICOS E INFRAESTRUTURA

**RELATÓRIO FOTOGRÁFICO**

**PLANTA DE SITUAÇÃO**



1

**RUA SÃO GONÇALO DO AMARANTE – SANTA MÔNICA**



**PREFEITURA MUNICIPAL DE CAMARAGIBE**

SECRETARIA DE SERVIÇOS PÚBLICOS E INFRAESTRUTURA

**RELATÓRIO FOTOGRÁFICO**

**PLANTA DE SITUAÇÃO**



2

**RUA SANTA MÔNICA – SANTA MÔNICA**



**PREFEITURA MUNICIPAL DE CAMARAGIBE**

SECRETARIA DE SERVIÇOS PÚBLICOS E INFRAESTRUTURA

**RELATÓRIO FOTOGRÁFICO**

**PLANTA DE SITUAÇÃO**



3

**RUA DR. BEZERRA DE MENEZES**





**PREFEITURA MUNICIPAL DE CAMARAGIBE**

SECRETARIA DE SERVIÇOS PÚBLICOS E INFRAESTRUTURA

**RELATÓRIO FOTOGRÁFICO**

**PLANTA DE SITUAÇÃO**

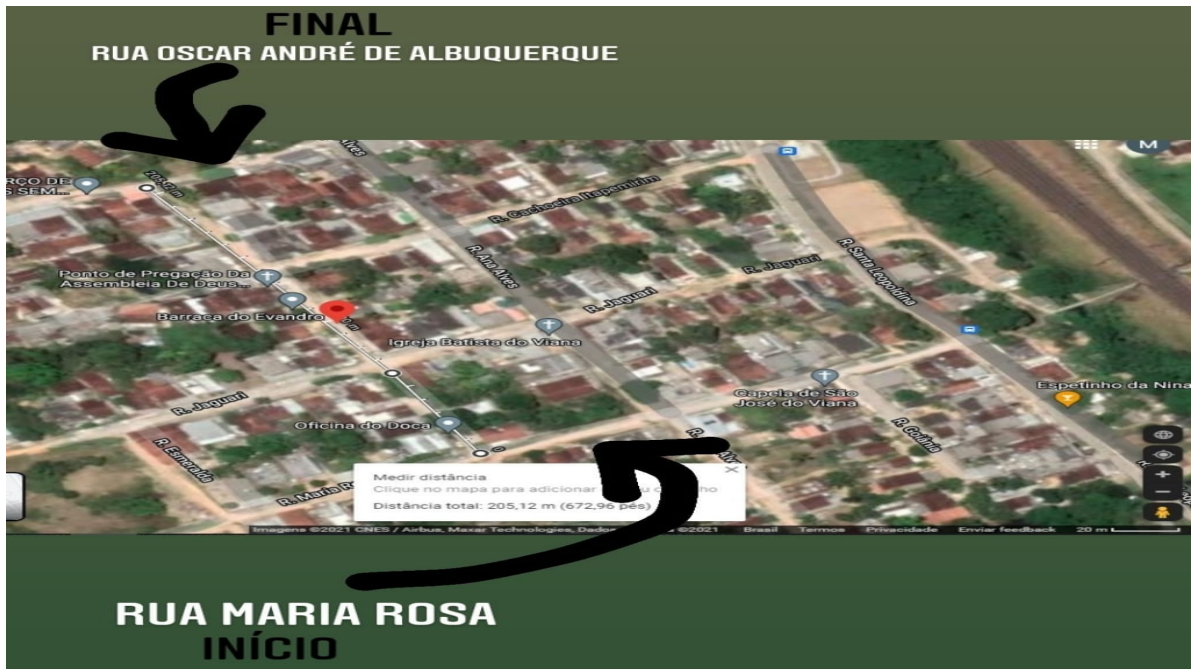

5

**RUA QUITÉRIA ALVES – VIANA**



**PREFEITURA MUNICIPAL DE CAMARAGIBE**

SECRETARIA DE SERVIÇOS PÚBLICOS E INFRAESTRUTURA

**RELATÓRIO FOTOGRÁFICO**

**PLANTA DE SITUAÇÃO**



6

**RUA CACHOEIRA DE ITAPEMIRIM – VIANA**



**PREFEITURA MUNICIPAL DE CAMARAGIBE**

SECRETARIA DE SERVIÇOS PÚBLICOS E INFRAESTRUTURA

**RELATÓRIO FOTOGRÁFICO**

**PLANTA DE SITUAÇÃO**



7

**RUA CASSIMIRO DE ABREU – CÉU AZUL**





**PREFEITURA MUNICIPAL DE CAMARAGIBE**

SECRETARIA DE SERVIÇOS PÚBLICOS E INFRAESTRUTURA

**RELATÓRIO FOTOGRÁFICO**

**PLANTA DE SITUAÇÃO**

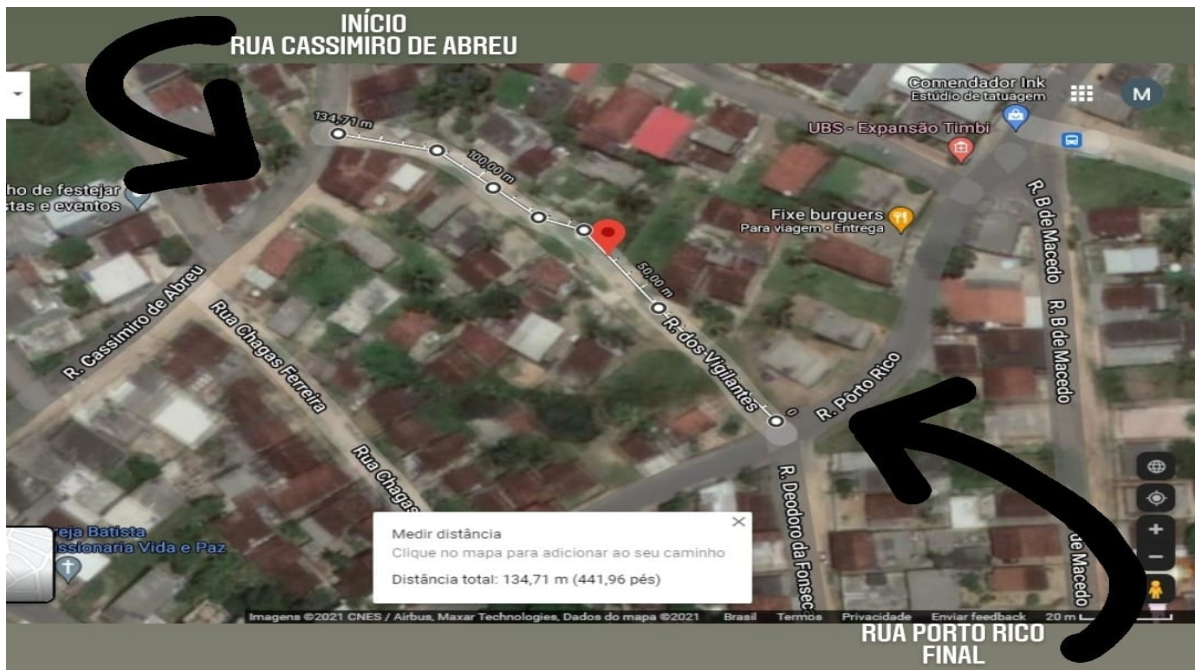

8

**RUA DOS VIGILANTES - CÉU AZUL**



**PREFEITURA MUNICIPAL DE CAMARAGIBE**

SECRETARIA DE SERVIÇOS PÚBLICOS E INFRAESTRUTURA

**RELATÓRIO FOTOGRÁFICO**

**PLANTA DE SITUAÇÃO**



9

**RUA DOS PROGRAMADORES – CÉU AZUL**



**PREFEITURA MUNICIPAL DE CAMARAGIBE**

SECRETARIA DE SERVIÇOS PÚBLICOS E INFRAESTRUTURA

**RELATÓRIO FOTOGRÁFICO**

**PLANTA DE SITUAÇÃO**

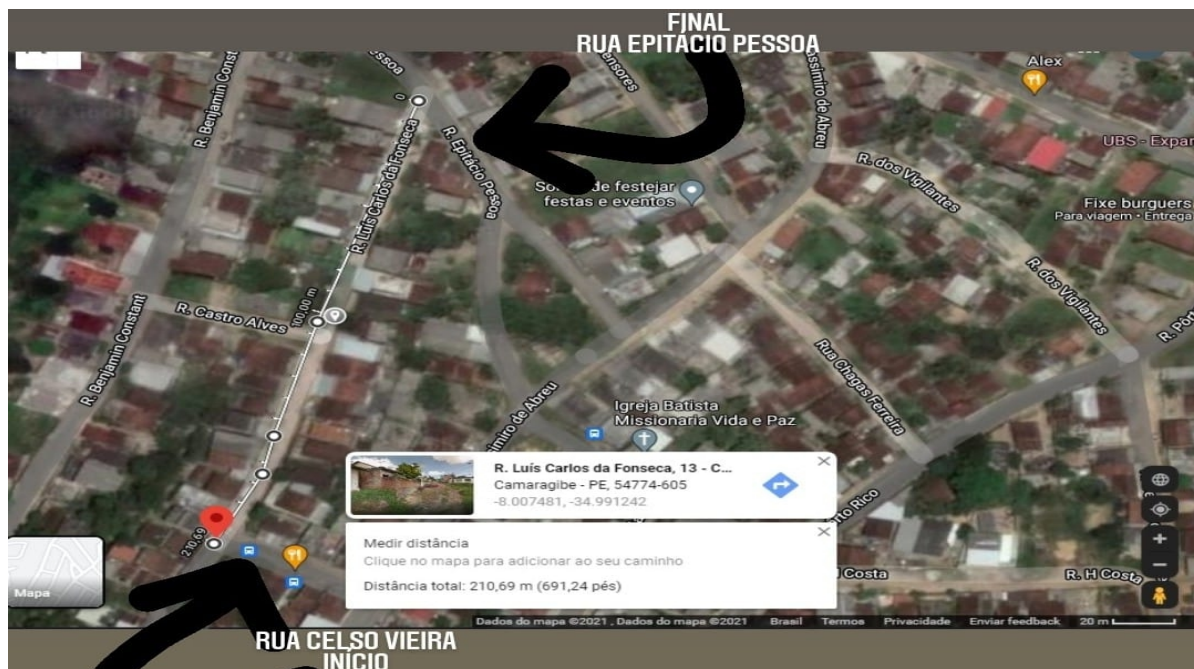

10

**RUA LUIS CARLOS DA FONSECA – CÉU AZUL**



**PREFEITURA MUNICIPAL DE CAMARAGIBE**

SECRETARIA DE SERVIÇOS PÚBLICOS E INFRAESTRUTURA

**RELATÓRIO FOTOGRÁFICO**

**PLANTA DE SITUAÇÃO**

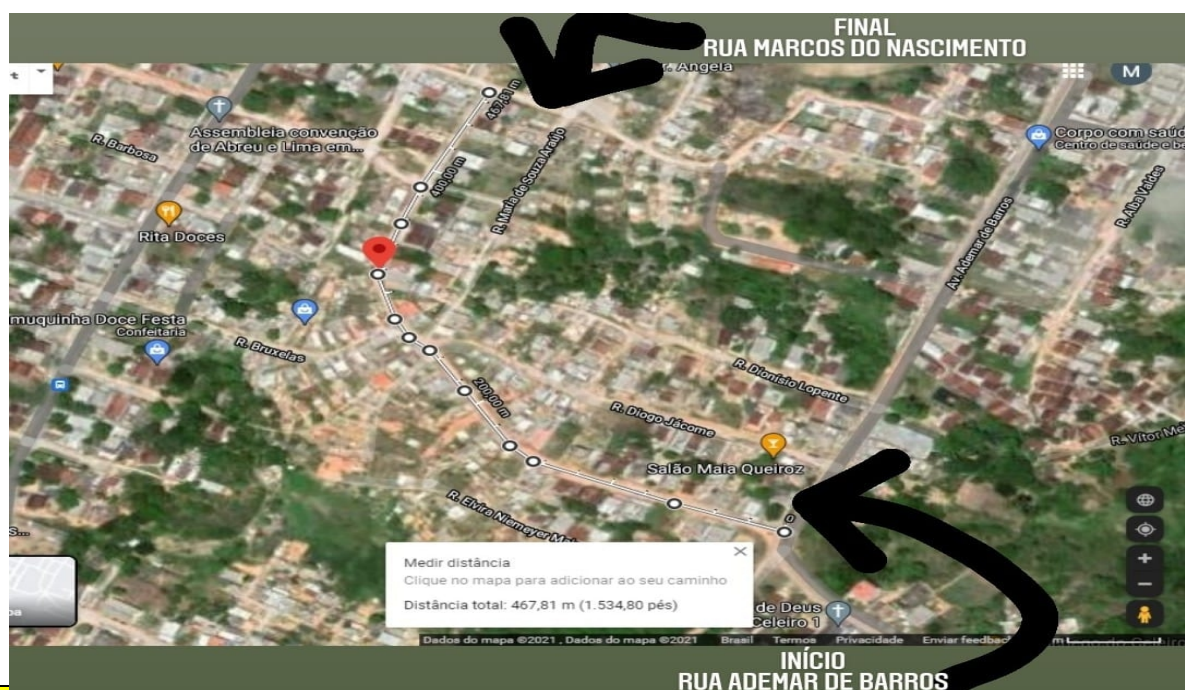

11

**RUA DIOMEDES TROTA – CELEIRO**



**PREFEITURA MUNICIPAL DE CAMARAGIBE**

SECRETARIA DE SERVIÇOS PÚBLICOS E INFRAESTRUTURA

**RELATÓRIO FOTOGRÁFICO**

**PLANTA DE SITUAÇÃO**

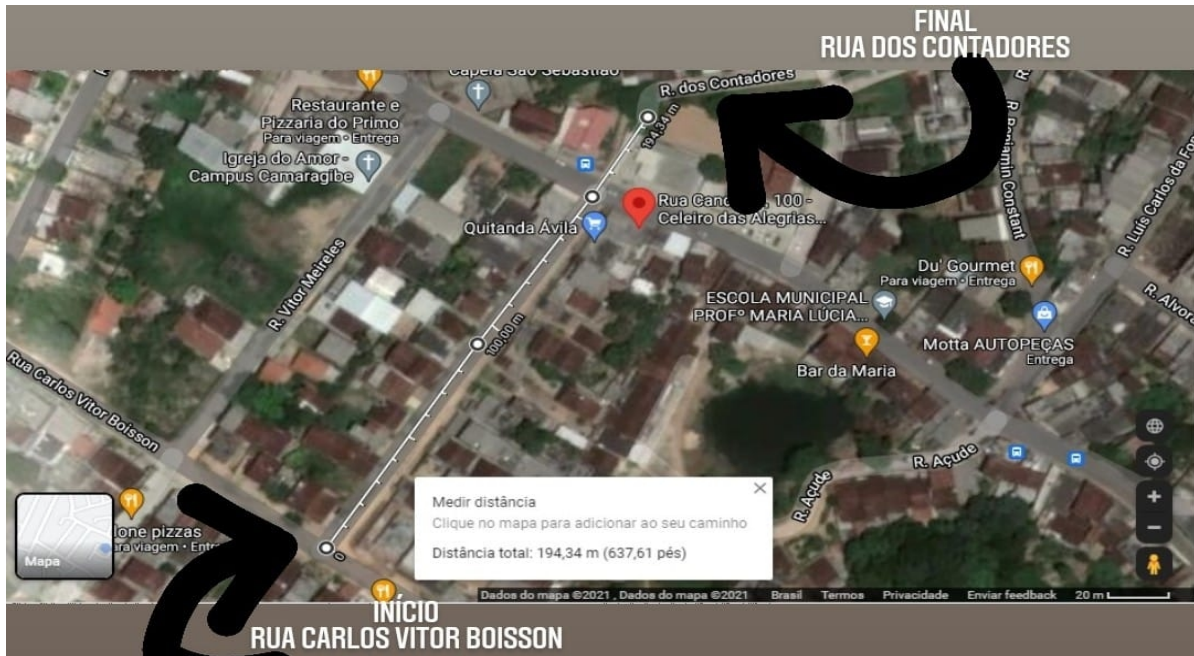

12

**RUA CADIUVA – CELEIRO**



**PREFEITURA MUNICIPAL DE CAMARAGIBE**

SECRETARIA DE SERVIÇOS PÚBLICOS E INFRAESTRUTURA

**RELATÓRIO FOTOGRÁFICO**

**PLANTA DE SITUAÇÃO**

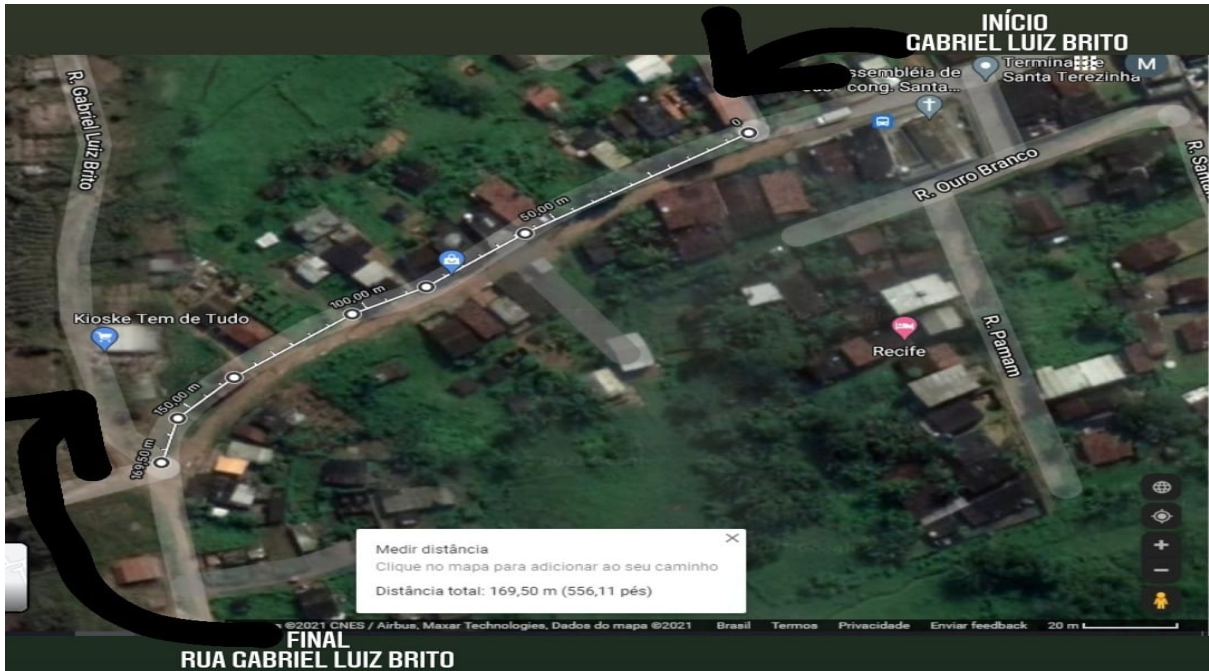

13

RUA ALEXANDRIA – ALBERTO MAIA



**PREFEITURA MUNICIPAL DE CAMARAGIBE**

SECRETARIA DE SERVIÇOS PÚBLICOS E INFRAESTRUTURA

**RELATÓRIO FOTOGRÁFICO**

**PLANTA DE SITUAÇÃO**



14

**RUA DOS CORONÉIS - SÃO JOÃO E SÃO PAULO**



**PREFEITURA MUNICIPAL DE CAMARAGIBE**

SECRETARIA DE SERVIÇOS PÚBLICOS E INFRAESTRUTURA

**RELATÓRIO FOTOGRÁFICO**

**PLANTA DE SITUAÇÃO**



15

**RUA BEIRA RIO – SÃO PAULO/ ALDEIA DE BAIXO**





**PREFEITURA MUNICIPAL DE CAMARAGIBE**

SECRETARIA DE SERVIÇOS PÚBLICOS E INFRAESTRUTURA

**RELATÓRIO FOTOGRÁFICO**

**PLANTA DE SITUAÇÃO**

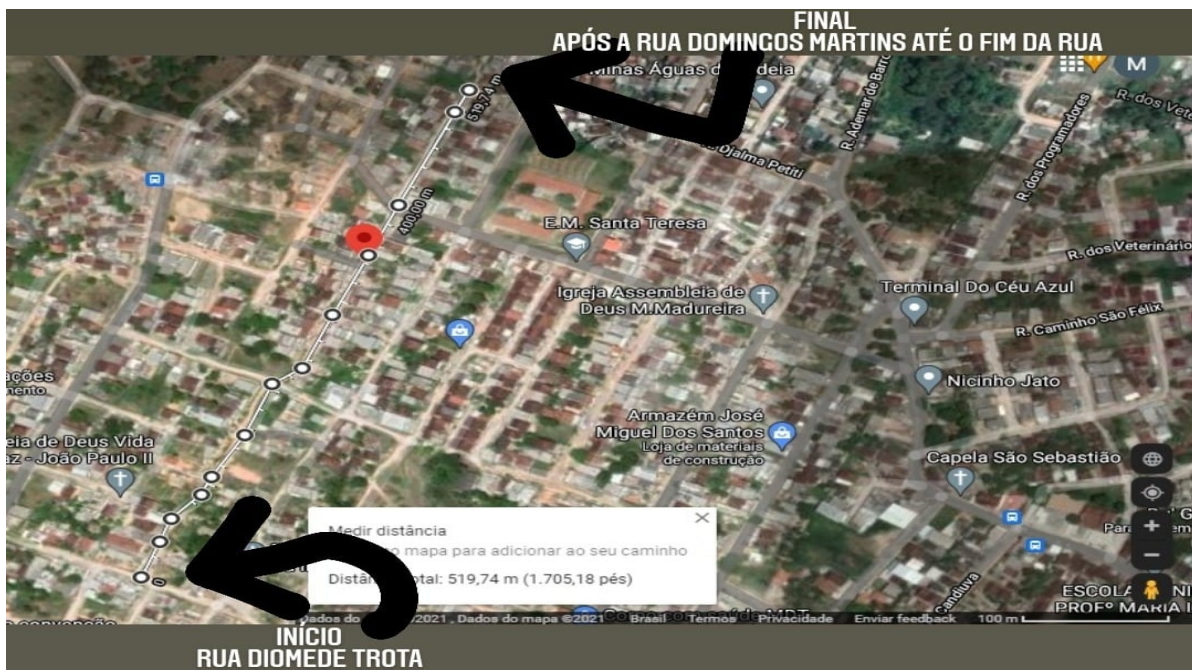

16

**RUA DR. PAULO DE ARAÚJO LIMA - SANTA TERESA**



**PREFEITURA MUNICIPAL DE CAMARAGIBE**

SECRETARIA DE SERVIÇOS PÚBLICOS E INFRAESTRUTURA

**RELATÓRIO FOTOGRÁFICO**

**PLANTA DE SITUAÇÃO**

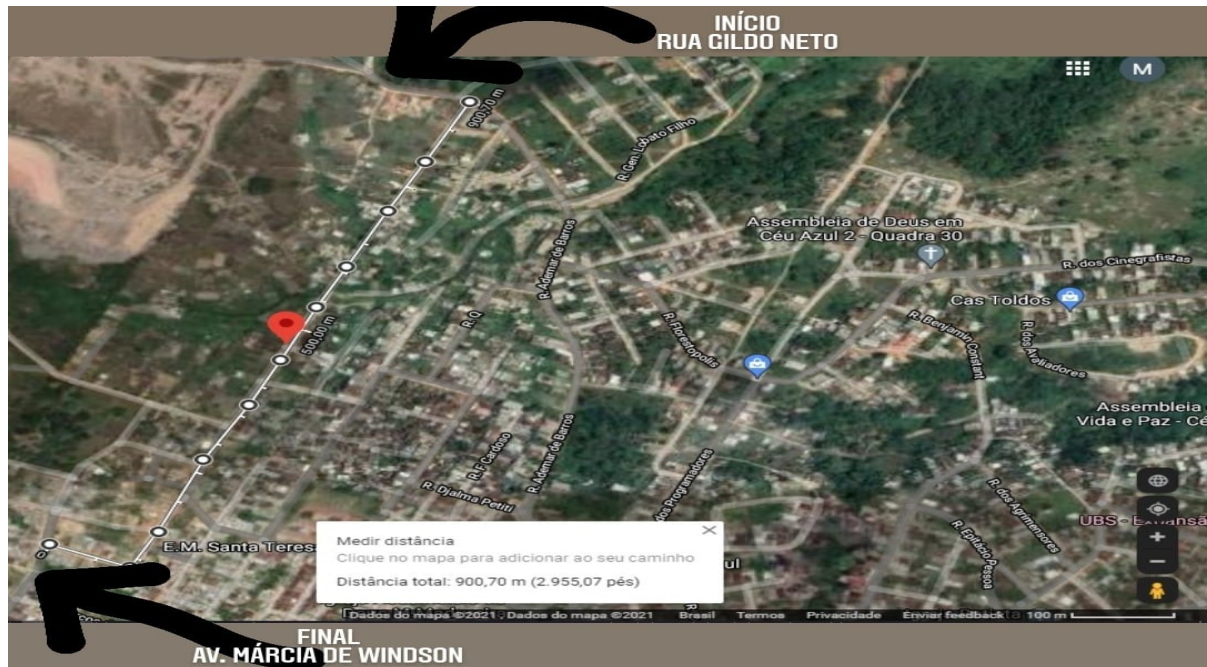

17

**RUA JOSUÉ PEREIRA – SANTA TERESA**



**PREFEITURA MUNICIPAL DE CAMARAGIBE**

SECRETARIA DE SERVIÇOS PÚBLICOS E INFRAESTRUTURA

**RELATÓRIO FOTOGRÁFICO**

**PLANTA DE SITUAÇÃO**

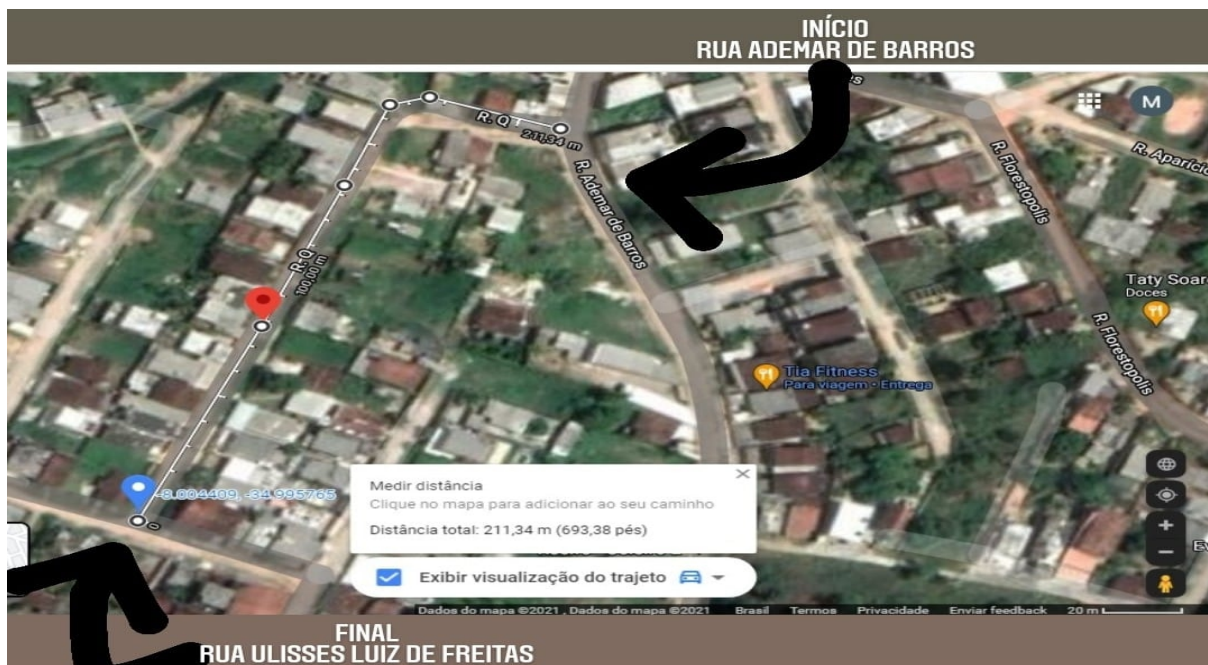

18

RUA Q - SANTA TERESA



**PREFEITURA MUNICIPAL DE CAMARAGIBE**

SECRETARIA DE SERVIÇOS PÚBLICOS E INFRAESTRUTURA

**RELATÓRIO FOTOGRÁFICO**

**PLANTA DE SITUAÇÃO**

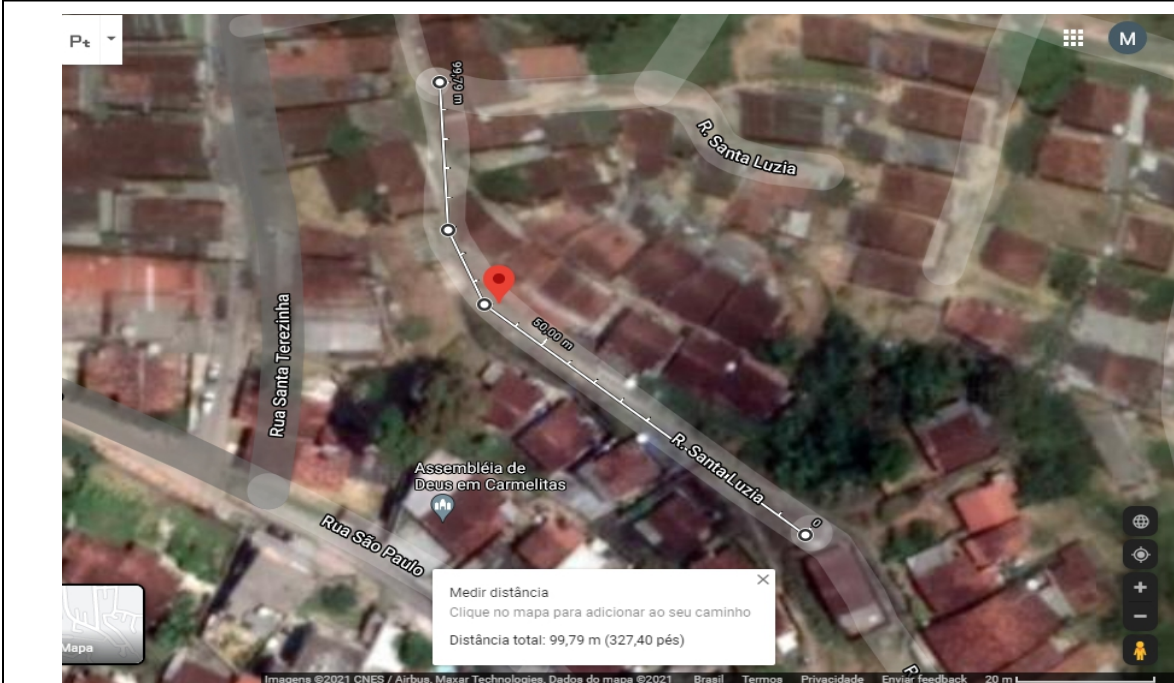

19

**RUA SANTA LUZIA - BAIRRO NOVO DO CARMELO**



**PREFEITURA MUNICIPAL DE CAMARAGIBE**

SECRETARIA DE SERVIÇOS PÚBLICOS E INFRAESTRUTURA

**RELATÓRIO FOTOGRÁFICO**

**PLANTA DE SITUAÇÃO**



20

**RUA DOS QUÍMICOS – TIMBI**



**PREFEITURA MUNICIPAL DE CAMARAGIBE**

SECRETARIA DE SERVIÇOS PÚBLICOS E INFRAESTRUTURA

**RELATÓRIO FOTOGRÁFICO**

**PLANTA DE SITUAÇÃO**



21

**RUA MARIA JOSÉ ALVES – TIMBI**



**PREFEITURA MUNICIPAL DE CAMARAGIBE**

SECRETARIA DE SERVIÇOS PÚBLICOS E INFRAESTRUTURA

**RELATÓRIO FOTOGRÁFICO**

**PLANTA DE SITUAÇÃO**

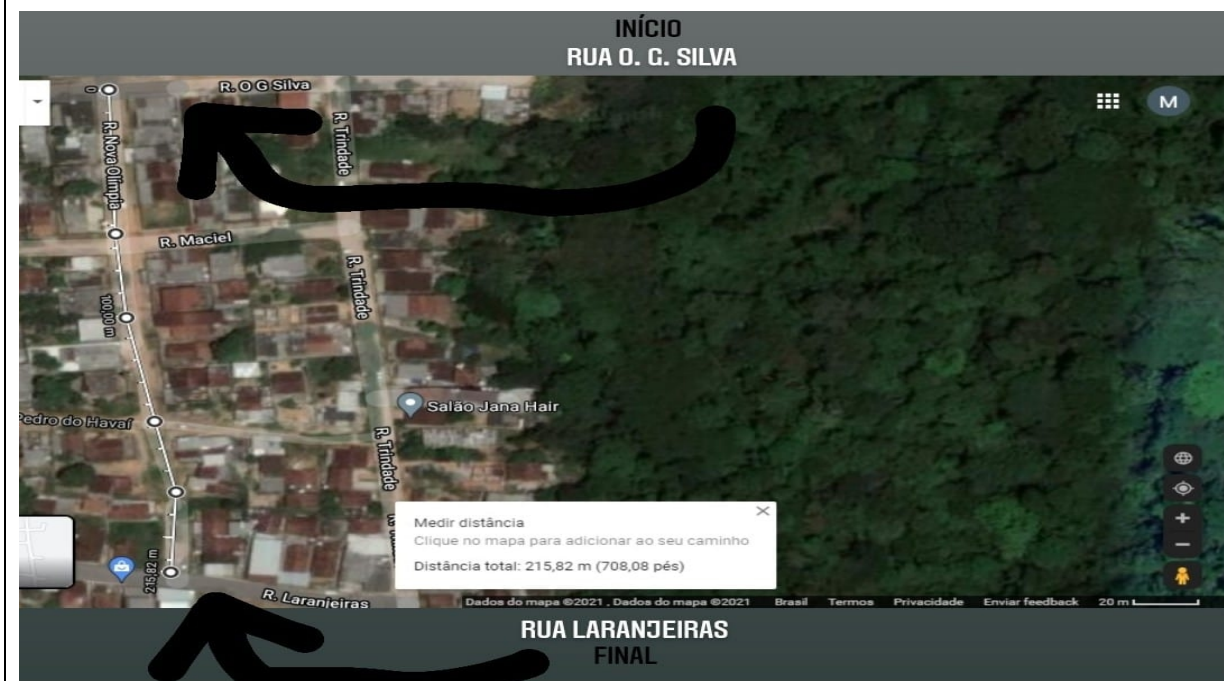

22

**RUA NOVA OLIMPIA – TIMBI**



**PREFEITURA MUNICIPAL DE CAMARAGIBE**

SECRETARIA DE SERVIÇOS PÚBLICOS E INFRAESTRUTURA

**RELATÓRIO FOTOGRÁFICO**

**PLANTA DE SITUAÇÃO**

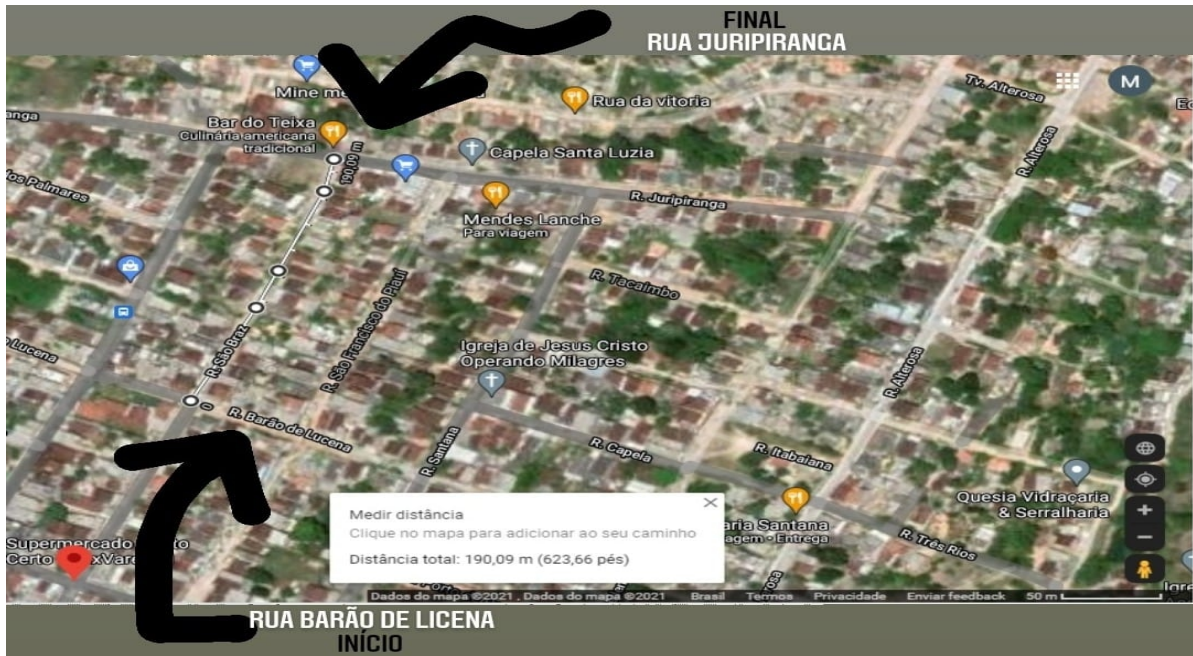

23

RUA SÃO BRAZ – SANTANA





**PREFEITURA MUNICIPAL DE CAMARAGIBE**

SECRETARIA DE SERVIÇOS PÚBLICOS E INFRAESTRUTURA

**RELATÓRIO FOTOGRÁFICO**

**PLANTA DE SITUAÇÃO**

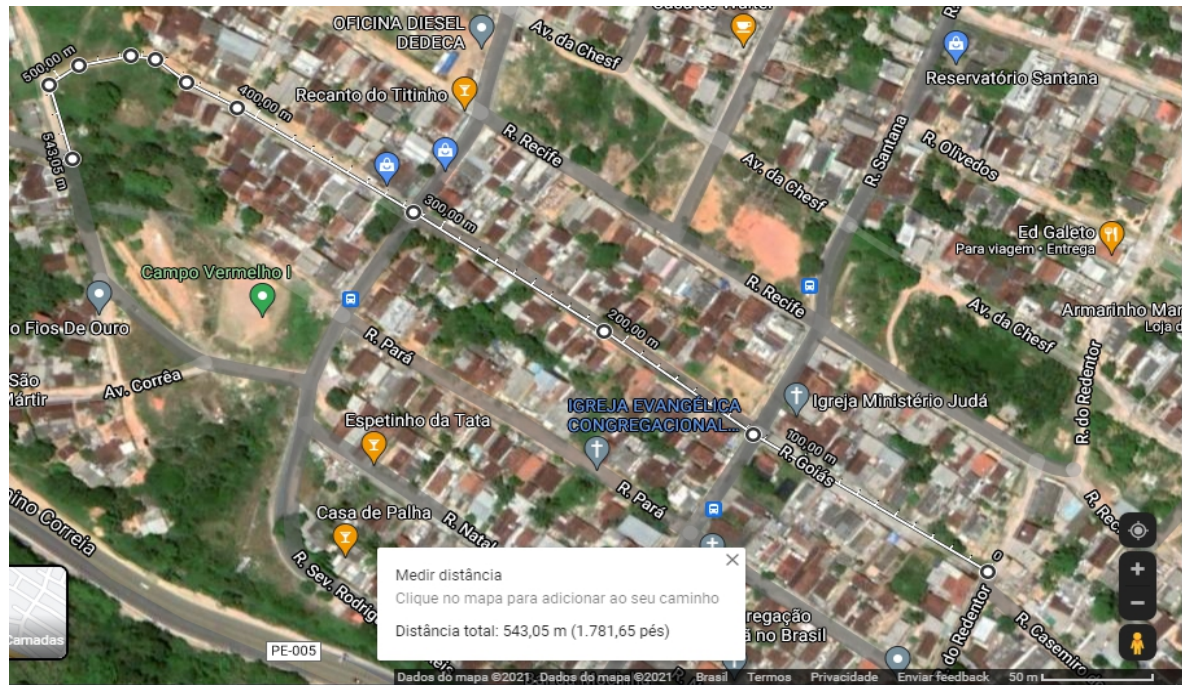

24

**RUA GOIÁS - SANTANA**



**PREFEITURA MUNICIPAL DE CAMARAGIBE**

SECRETARIA DE SERVIÇOS PÚBLICOS E INFRAESTRUTURA

**RELATÓRIO FOTOGRÁFICO**

**PLANTA DE SITUAÇÃO**

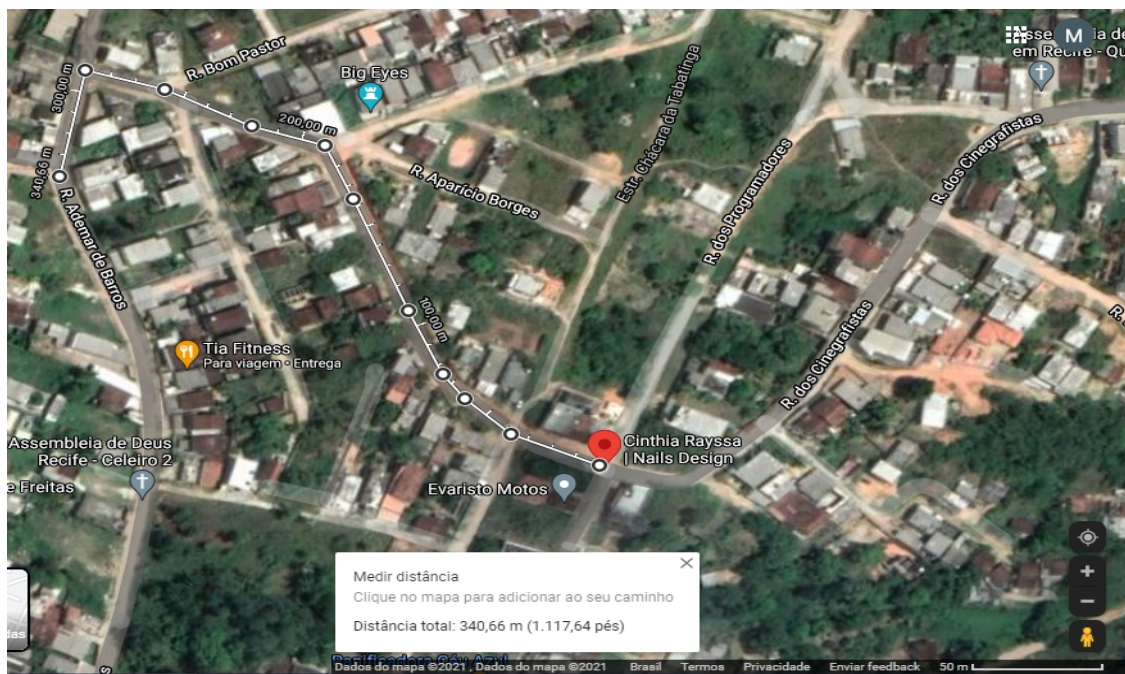

25

**RUA FLORESTÓPOLES – CÉU AZUL**



**PREFEITURA MUNICIPAL DE CAMARAGIBE**

SECRETARIA DE SERVIÇOS PÚBLICOS E INFRAESTRUTURA

**RELATÓRIO FOTOGRÁFICO**

**PLANTA DE SITUAÇÃO**

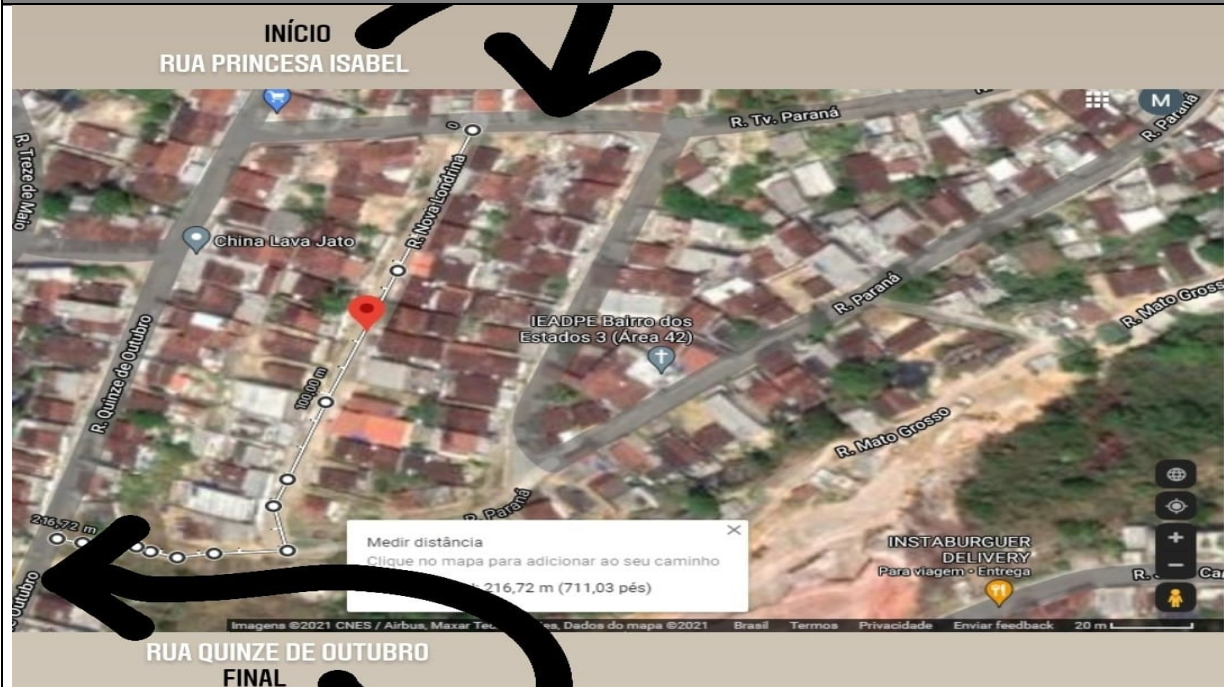

26

**RUA NOVA LONDRINA – BAIRRO DOS ESTADOS**



**PREFEITURA MUNICIPAL DE CAMARAGIBE**

SECRETARIA DE SERVIÇOS PÚBLICOS E INFRAESTRUTURA

**RELATÓRIO FOTOGRÁFICO**

**PLANTA DE SITUAÇÃO**



26

**RUA LONDRINA – JARDIM PRIMAVERA**



**PREFEITURA MUNICIPAL DE CAMARAGIBE**

SECRETARIA DE SERVIÇOS PÚBLICOS E INFRAESTRUTURA

**RELATÓRIO FOTOGRÁFICO**

**RUAS PARA PAVIMENTAÇÃO**



Pernambuco, Brasil  
R. São Gonçalo do Amarante, 445 - Santa Monica, Camaragibe - PE,  
54767-825, Brasil  
Lat S -8° 1' 4" Long W -35° 0' "  
25/05/21 10:42 AM



Pernambuco, Brasil  
R. São Gonçalo do Amarante, 445 - Santa Monica, Camaragibe - PE,  
54767-825, Brasil  
Lat S -8° 1' 4" Long W -35° 0' "  
25/05/21 10:42 AM

Foto n. 01: RUA SÃO GONÇALO DO AMARANTE – SANTA MÔNICA

Foto n. 02: RUA SÃO GONÇALO DO AMARANTE – SANTA MÔNICA



2021/6/7 13:11



2021/6/7 13:13

Foto n. 03: RUA SANTA MÔNICA – SANTA MÔNICA

Foto n. 04: RUA SANTA MÔNICA – SANTA MÔNICA



Pernambuco, Brasil  
R. Dr. Bezerra de Menezes, 410 - Jardim Primavera, Camaragibe - PE, 27.81° C  
54753-750, Brasil 155° SE  
Lat S -8° 0' 5" Long W -34° 58" 19.0 µT  
26/05/21 11:23 AM



Pernambuco, Brasil  
R. Dr. Bezerra de Menezes, 418 - Jardim Primavera, Camaragibe - PE, 27.81° C  
54753-445, Brasil 317° NW  
Lat S -8° 0' 5" Long W -34° 58" 24.0 µT  
26/05/21 11:24 AM

Foto n. 05: RUA DR. BEZERRA DE MENEZES – JARDIM PRIMAVERA

Foto n. 06: RUA DR. BEZERRA DE MENEZES – JARDIM PRIMAVERA



**PREFEITURA MUNICIPAL DE CAMARAGIBE**

SECRETARIA DE SERVIÇOS PÚBLICOS E INFRAESTRUTURA

**RELATÓRIO FOTOGRÁFICO**

**RUAS PARA PAVIMENTAÇÃO**



Foto n. 07:

**RUA QUITÉRIA ALVES – VIANA**

Foto n. 08:

**RUA QUITÉRIA ALVES – VIANA**



Foto n. 09:

**RUA CACHOEIRA ITAPEMIRIM – VIANA**

Foto n. 10:

**RUA CACHOEIRA ITAPEMIRIM – VIANA**





Foto n. 11:

**RUA CASSIMIRO DE ABREU – CÉU AZUL**

Foto n. 12:

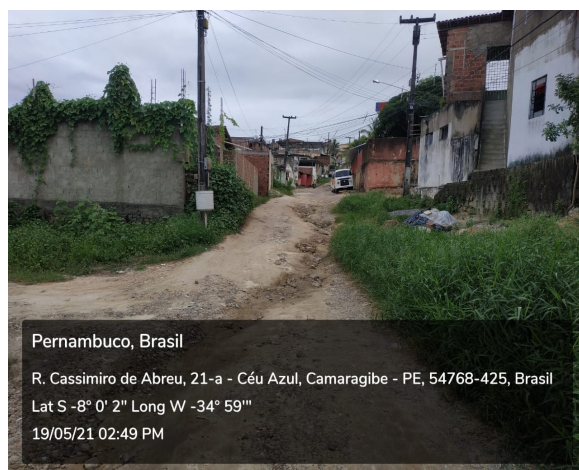
**RUA CASSIMIRO DE ABREU – CÉU AZUL**

|  |  |  |
|--|--|--|
|   | <b>PREFEITURA MUNICIPAL DE CAMARAGIBE</b>  |  |
|  | SECRETARIA DE SERVIÇOS PÚBLICOS E INFRAESTRUTURA   |  |
|  | <b>RELATÓRIO FOTOGRÁFICO</b>   |  |
| <b>RUAS PARA PAVIMENTAÇÃO</b>  |  |  |
|  <p data-bbox="181 701 691 813">                     Pernambuco, Brasil<br/>                     Rua Chagas Ferreira, 34 - Céu Azul, Camaragibe - PE, 54768-800, Brasil<br/>                     Lat S -8° 0' 2" Long W -34° 59"<br/>                     19/05/21 02:47 PM                 </p>          |  <p data-bbox="764 701 1273 813">                     Pernambuco, Brasil<br/>                     Rua Chagas Ferreira, 34 - Céu Azul, Camaragibe - PE, 54768-800, Brasil<br/>                     Lat S -8° 0' 2" Long W -34° 59"<br/>                     19/05/21 02:47 PM                 </p>          |  |
| Foto n. 13: <b>RUA DOS VIGILANTES -CÉU AZUL</b>  | Foto n. 14: <b>RUA DOS VIGILANTES -CÉU AZUL</b>  |  |
|  <p data-bbox="181 1209 691 1321">                     Pernambuco, Brasil<br/>                     R. dos Programadores, 200 - Céu Azul, Camaragibe - PE, 54768-650, Brasil<br/>                     Lat S -8° 0' 1" Long W -34° 59"<br/>                     19/05/21 03:03 PM                 </p>     |  <p data-bbox="764 1209 1273 1321">                     Pernambuco, Brasil<br/>                     R. dos Programadores, 200 - Céu Azul, Camaragibe - PE, 54768-650, Brasil<br/>                     Lat S -8° 0' 1" Long W -34° 59"<br/>                     19/05/21 03:03 PM                 </p>     |  |
| Foto n. 15: <b>RUA DOS PROGRAMADORES – CÉU AZUL</b>  | Foto n. 16: <b>RUA DOS PROGRAMADORES – CÉU AZUL</b>  |  |
|  <p data-bbox="181 1718 691 1830">                     Pernambuco, Brasil<br/>                     R. Luís Carlos da Fonseca, 5 - Céu Azul, Camaragibe - PE, 54774-605, Brasil<br/>                     Lat S -8° 0' 2" Long W -34° 59"<br/>                     19/05/21 02:36 PM                 </p> |  <p data-bbox="764 1718 1273 1830">                     Pernambuco, Brasil<br/>                     R. Luís Carlos da Fonseca, 5 - Céu Azul, Camaragibe - PE, 54774-605, Brasil<br/>                     Lat S -8° 0' 2" Long W -34° 59"<br/>                     19/05/21 02:36 PM                 </p> |  |
| Foto n. 17: <b>RUA LUÍS CARLOS DA FONSECA – CÉU AZUL</b>   | Foto n. 18: <b>RUA LUÍS CARLOS DA FONSECA – CÉU AZUL</b>   |  |

|  |  |  |  |
|--|--|--|--|
|   | <b>PREFEITURA MUNICIPAL DE CAMARAGIBE</b>  |  |  |
|  | SECRETARIA DE SERVIÇOS PÚBLICOS E INFRAESTRUTURA   |  |  |
|  | <b>RELATÓRIO FOTOGRÁFICO</b>   |  |  |
| <b>RUAS PARA PAVIMENTAÇÃO</b>  |  |  |  |
|  <p data-bbox="161 696 713 831">                     Pernambuco, Brasil<br/>                     R. Diomedes Trota, 3 - Santa Tereza, Camaragibe - PE, 54774-340, Brasil<br/>                     Lat S -8° 0' 4" Long W -34° 59"<br/>                     24/05/21 10:27 AM                 </p>   |  <p data-bbox="732 696 1297 831">                     Pernambuco, Brasil<br/>                     Rua Diomedes Trota, 08 - Celeiro das Alegrias Futuras, Camaragibe - PE, 54774-340, Brasil<br/>                     Lat S -8° 0' 4" Long W -34° 59"<br/>                     24/05/21 10:27 AM                 </p> |  |  |
| Foto n. 19:  | Foto n. 20:  |  |  |
|  <p data-bbox="161 1200 713 1335">                     Pernambuco, Brasil<br/>                     R. Candiua, 100 - Celeiro das Alegrias Futuras, Camaragibe - PE, 54768-305, Brasil<br/>                     Lat S -8° 0' 3" Long W -34° 59"<br/>                     24/05/21 10:52 AM                 </p>   |  |  <p data-bbox="732 1200 1297 1335">                     Pernambuco, Brasil<br/>                     R. Candiua, 102 - Celeiro das Alegrias Futuras, Camaragibe - PE, 54768-305, Brasil<br/>                     Lat S -8° 0' 3" Long W -34° 59"<br/>                     24/05/21 10:52 AM                 </p>   |  |
| Foto n. 21:  | Foto n. 22:  |  |  |
|  <p data-bbox="161 1704 713 1839">                     Pernambuco, Brasil<br/>                     R. Alexandria, 399 - Alberto Maia, Camaragibe - PE, 54771-645, Brasil<br/>                     Lat S -8° 1' 2" Long W -35° 0' "<br/>                     26/05/21 10:42 AM<br/>                     27.81° C<br/>                     168° S<br/>                     15.0 µT                 </p> |  |  <p data-bbox="732 1704 1297 1839">                     Pernambuco, Brasil<br/>                     R. Alexandria, 399 - Alberto Maia, Camaragibe - PE, 54771-645, Brasil<br/>                     Lat S -8° 1' 2" Long W -35° 0' "<br/>                     26/05/21 10:43 AM<br/>                     27.81° C<br/>                     356° N<br/>                     25.0 µT                 </p> |  |
| Foto n.23:   | Foto n. 24:  |  |  |
| RUA ALEXANDRIA – ALBERTO MAIA  |  | RUA ALEXANDRIA – ALBERTO MAIA  |  |



|  |  |   |   |
|--|--|---|---|
|   | <b>PREFEITURA MUNICIPAL DE CAMARAGIBE</b>  |   |   |
|  | SECRETARIA DE SERVIÇOS PÚBLICOS E INFRAESTRUTURA   |   |   |
|  | <b>RELATÓRIO FOTOGRÁFICO</b>   |   |   |
| <b>RUAS PARA PAVIMENTAÇÃO</b>  |  |   |   |
|  <p data-bbox="188 719 726 846">Pernambuco, Brasil<br/>R. dos Coronéis, 64 - São João e São Paulo, Camaragibe - PE, 54780-430, Brasil<br/>Lat S -7° 59' " Long W -35° 0' "<br/>24/05/21 11:38 AM</p>          |  <p data-bbox="791 719 1329 846">Pernambuco, Brasil<br/>R. dos Coronéis, 65 - São João e São Paulo, Camaragibe - PE, 54780-430, Brasil<br/>Lat S -7° 59' " Long W -35° 0' "<br/>24/05/21 11:38 AM</p>          | <b>Foto n. 25: RUA DOS CORONÉIS – SÃO JOÃO E SÃO PAULO</b>                    | <b>Foto n. 26: RUA DOS CORONÉIS – SÃO JOÃO E SÃO PAULO</b>                    |
|  <p data-bbox="188 1240 726 1368">Pernambuco, Brasil<br/>R. Santa Isabel Do Havai, 83 - São Paulo, Camaragibe - PE, 54756-033, Brasil<br/>Lat S -8° 0' 4" Long W -34° 58' "<br/>25/05/21 09:40 AM</p>        |  <p data-bbox="791 1240 1329 1368">Pernambuco, Brasil<br/>R. Santa Isabel Do Havai, 83 - São Paulo, Camaragibe - PE, 54756-033, Brasil<br/>Lat S -8° 0' 4" Long W -34° 58' "<br/>25/05/21 09:40 AM</p>        | <b>Foto n. 27: RUA SANTA ISABEL (BEIRA RIO) – SÃO PAULO / ALDEIA DE BAIXO</b> | <b>Foto n. 28: RUA SANTA ISABEL (BEIRA RIO) – SÃO PAULO / ALDEIA DE BAIXO</b> |
|  <p data-bbox="188 1800 726 1928">Pernambuco, Brasil<br/>R. Dr. Paulo de Araújo Lima, 18 - Santa Tereza, Camaragibe - PE, 54774-180, Brasil<br/>Lat S -8° 0' 2" Long W -34° 59' "<br/>24/05/21 10:40 AM</p> |  <p data-bbox="791 1800 1329 1928">Pernambuco, Brasil<br/>R. Dr. Paulo de Araújo Lima, 18 - Santa Tereza, Camaragibe - PE, 54774-180, Brasil<br/>Lat S -8° 0' 2" Long W -34° 59' "<br/>24/05/21 10:40 AM</p> | <b>Foto n. 29: RUA DR. PAULO DE ARAÚJO LIMA – SANTA TEREZA</b>                | <b>Foto n. 30: RUA DR. PAULO DE ARAÚJO LIMA – SANTA TEREZA</b>                |



**PREFEITURA MUNICIPAL DE CAMARAGIBE**

SECRETARIA DE SERVIÇOS PÚBLICOS E INFRAESTRUTURA

**RELATÓRIO FOTOGRÁFICO**

**RUAS PARA PAVIMENTAÇÃO**



Pernambuco, Brasil  
R. Jose Lapenda, 44 - Santa Tereza, Camaragibe - PE, 54774-392, Brasil  
Lat S -8° 0' 1" Long W -34° 59"  
20/05/21 11:14 AM



Pernambuco, Brasil  
R. Josué Pereira de Oliveira, 62 - Santa Tereza, Camaragibe - PE, 54774-180, Brasil  
Lat S -8° 0' 2" Long W -34° 59"  
20/05/21 11:30 AM

Foto n.31: **RUA JOSUÉ PEREIRA – SANTA TEREZA**

Foto n. 32: **RUA JOSUÉ PEREIRA – SANTA TEREZA**



Pernambuco, Brasil  
R. Santa Luzia, 20 - Bairro Novo do Carmelo, Camaragibe - PE, 54762-684, Brasil  
Lat S -8° 1' 1" Long W -34° 58"  
18/05/21 02:02 PM

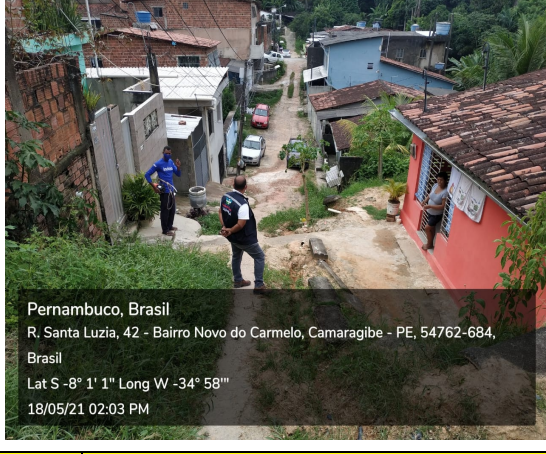

Pernambuco, Brasil  
R. Santa Luzia, 42 - Bairro Novo do Carmelo, Camaragibe - PE, 54762-684, Brasil  
Lat S -8° 1' 1" Long W -34° 58"  
18/05/21 02:03 PM

Foto n. 33: **RUA SANTA LUZIA – BAIRRO NOVO**

Foto n. 34: **RUA SANTA LUZIA – BAIRRO NOVO**



Pernambuco, Brasil  
R. dos Químicos, 68 - Timbi, Camaragibe - PE, 54768-230, Brasil  
Lat S -8° 1' 1" Long W -34° 59"  
24/05/21 10:05 AM



Pernambuco, Brasil  
R. dos Químicos, 68 - Timbi, Camaragibe - PE, 54768-230, Brasil  
Lat S -8° 1' 1" Long W -34° 59"  
24/05/21 10:05 AM

Foto n. 35: **RUA DOS QUÍMICOS – TIMBI**

Foto n. 36: **RUA DOS QUÍMICOS – TIMBI**



**PREFEITURA MUNICIPAL DE CAMARAGIBE**

SECRETARIA DE SERVIÇOS PÚBLICOS E INFRAESTRUTURA

**RELATÓRIO FOTOGRÁFICO**

**RUAS PARA PAVIMENTAÇÃO**



Foto n. 37:

**RUA MARIA JOSÉ ALVES – TIMBI**

Foto n. 38:

**RUA MARIA JOSÉ ALVES – TIMBI**

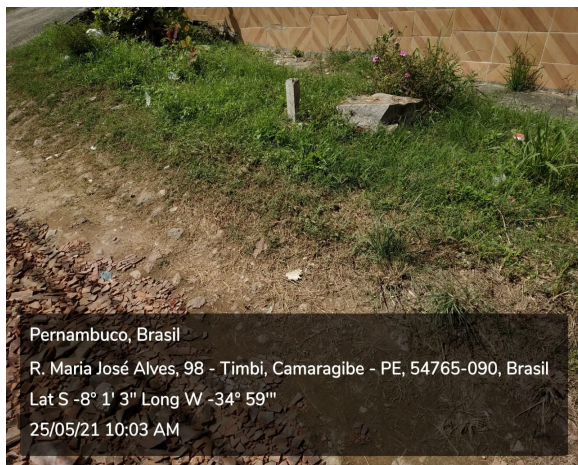

Foto n. 39:

**RUA FLORESTÓPOLIS – CÊU AZUL**



Foto n. 40:

**RUA FLORESTÓPOLIS – CÊU AZUL**



Foto n. 41:

**RUA NOVA OLÍMPIA – TIMBI**



Foto n. 42:

**RUA NOVA OLÍMPIA – TIMBI**



**PREFEITURA MUNICIPAL DE CAMARAGIBE**

SECRETARIA DE SERVIÇOS PÚBLICOS E INFRAESTRUTURA

**RELATÓRIO FOTOGRÁFICO**

**RUAS PARA PAVIMENTAÇÃO**



Foto n. 43:

**RUA Q – SANTA TERESA**

Foto n. 44:

**RUA Q – SANTA TERESA**



Foto n. 45:

**RUA SÃO BRAZ – SANTANA**

Foto n. 46:

**RUA SÃO BRAZ – SANTANA**



Foto n. 47:

**RUA AUGUSTO DOS ANJOS + TRECHO DA RUA SAMUEL MACDOVEL – JARDIM PRIMAVERA**

Foto n. 48:

**RUA AUGUSTO DOS ANJOS + TRECHO DA RUA SAMUEL MACDOVEL – JARDIM PRIMAVERA**



**PREFEITURA MUNICIPAL DE CAMARAGIBE**

SECRETARIA DE SERVIÇOS PÚBLICOS E INFRAESTRUTURA

**RELATÓRIO FOTOGRÁFICO**

**RUAS PARA PAVIMENTAÇÃO**



Foto n. 49: RUA NOVA LONDRINA – BAIRRO DOS ESTADOS



Foto n. 50: RUA NOVA LONDRINA – BAIRRO DOS ESTADOS



Foto n. 51: RUA GOIAS – SANTANA



Foto n. 52: RUA GOIAS – SANTANA



**PREFEITURA MUNICIPAL DE CAMARAGIBE**

SECRETARIA DE SERVIÇOS PÚBLICOS E INFRAESTRUTURA

**RELATÓRIO FOTOGRÁFICO**

**RUAS PARA PAVIMENTAÇÃO**



Foto n. 53:

**RUA LONDRINA – PRIMAVERA**



Foto n. 54:

**RUA LONDRINA – PRIMAVERA**